



Nadie se ha perdido aún en un camino recto





Draufahrtsgang
Mo 8-16





O-sarean

Osakidetza no presencial

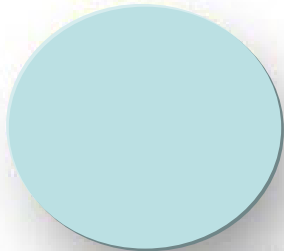

TELE-ASISTENCIA

CONTROL DEL ENTORNO



CONTROL POR VOZ

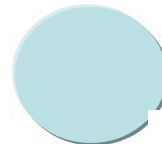



25.000 pacientes

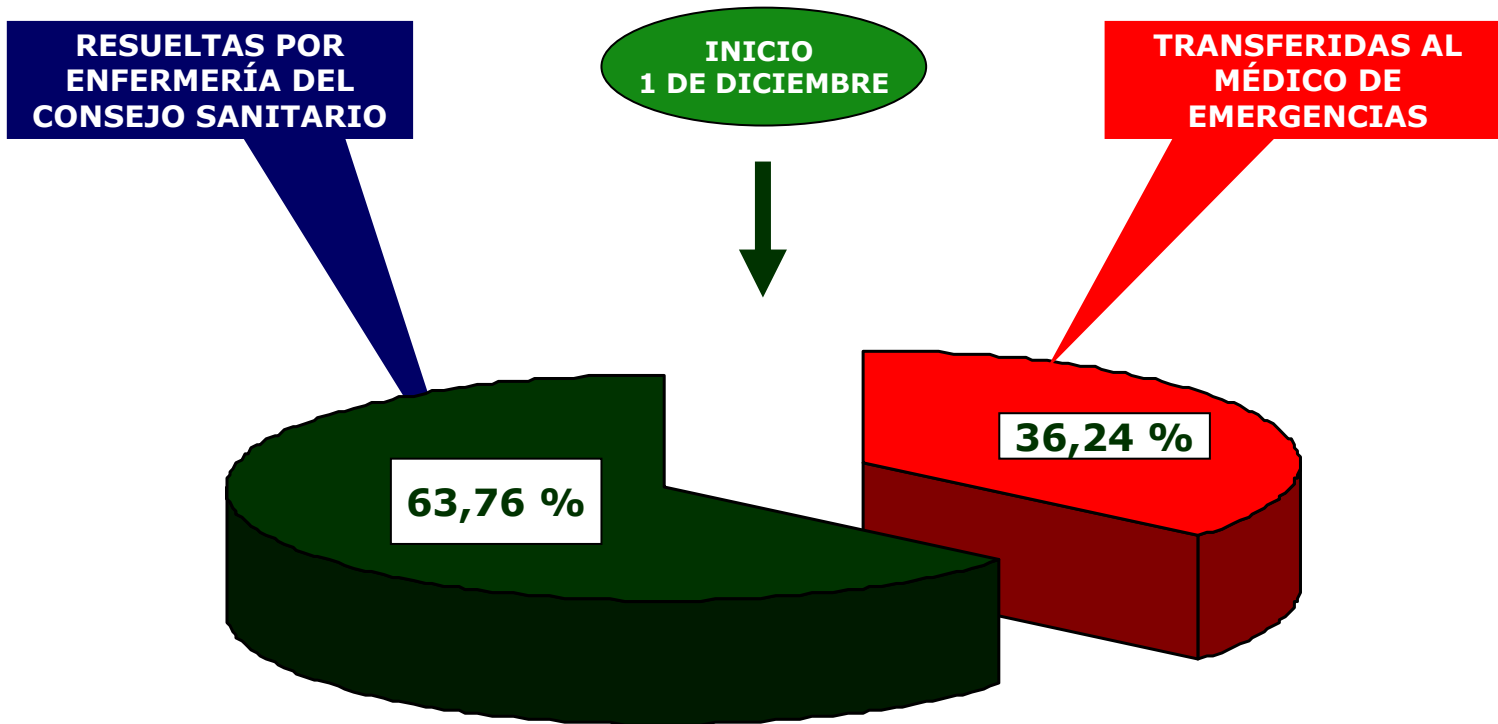

Llamadas transferidas desde Asuntos Sociales Beti – On

a Osakidetza: Osarean: 4.540

MOTIVOS DE LLAMADAS



Caídas
Mareos
Nauseas
Vómitos
Vértigos
Fatiga
Sincope
Sondas obstruidas
Diarrea
Hormigueos
Disnea
Fiebre
Lumbalgias
Malestar
Dolores precordiales
Flemas
Sangrado
Aliteración y desorientación
Agitación
Tristeza
Temblores
Insomnio,
Etc.



euskadi.net

es | eu
Mi Carpeta de Salud
contacto | ayuda | mapa web | accesibilidad | Profesionales Osakidetza
Search
GO

¿Tienes alguna duda? Llámamos al 902 000 000

Soy un ciudadano
Soy un profesional
Para empresas
Quiénes Somos

Trámites electrónicos | Temas de salud | Prevención y autocuidados | Centros de salud | Hospitales | Consejo sanitario ... [Ver todos los temas](#)

Estas en: [Home Osakidetza > Inicio](#)

1
2
3

1. Nuevo Mi Osakidetza | 2. Ayuda a los pacientes crónicos | 3. Consejo Sanitario

Te ayudamos a encontrar lo que buscas

Buscar

Temas de salud

Todos
Mujeres
Niños

- Control de peso
- Ejercicio físico
- Embarazo
- Diabetes
- Dolor de espalda

Todos los temas de salud

Mi Osakidetza

- Mis informes de alta
- Mi estado en la lista de espera
- Mis vacunas pendientes
- Mis próximas citas

Acceder a Mi Osakidetza

Campañas y Programas

Lorem ipsum dolor sit amet, consectetur adipiscing elit. Donec viverra tellus non orci. Nulla facilisi. Suspendisse orci sed, tincidunt a, tellus. Morbi a leo sed velit nonummy tristique.

Ver todas las campañas

Tu oficina virtual de Salud

Cita previa

Consejo sanitario

Paciente Activo

Centros y Farmacias

Trámites administrativos

Preguntas Frecuentes

- Sobre mis trámites online
- Consultas de mi salud y mi familia
- Sobre mi historia de salud

Más preguntas frecuentes

El consejo de la semana

Lorem ipsum dolor sit amet, consectetur adipiscing elit. Donec Suspendisse orci sem, viverra vitae, adipiscing sed, tincidunt a, tellus. Morbi a leo sed velit nonummy tristique.

[Leer todo el consejo](#)

Información destacada

Plan Vasco de Actividad Física

PDF [¿Qué es esto?](#)

Buen Gobierno

Lorem ipsum dolor sit amet, consectetur adipiscing elit...

[más](#)

[Ver todas las redes de Osakidetza](#)

Comparte tu experiencia

Buscar profesionales de la Salud

Contacta con nosotros

Manuales

[RSS](#)

[Síguenos en Twitter](#)

Temas de salud

- Vida saludable
- Salud y mujer
- Cuidados para la diabetes
- Salud sexual
- Cáncer de mama
- Dieta sana
- Ejercicio y deporte
- Dejar de fumar

Lo más consultado

- Programa del cáncer de mama
- Cuidado bucodental
- Consulta de informes médicos
- Administración electrónica
- Información sociosanitaria
- Drogodependencias
- Cribado neonatal
- Cirugía y estética

Temas de interés

- Calendario de vacunas
- Plan de actividad física
- Programa del VIH
- Listado de Farmacias
- Salud poblacional
- Primeros auxilios

Enlaces de interés

- Asociación de diabetes de Euskadi
- Estrategia de cronicidad
- Colegios profesionales de farmacia
- Asociación contra el tabaco



Acceso directo a servicios



Menú principal y Perfiles



Noticias y prensa 2.0



Acceso directo a contenidos



O-sarean
Osakidetza no presencial,
De prueba piloto
a servicio básico de Osakidetza





Red Osakidetza

MAPA DE ENLACES Y CENTROS

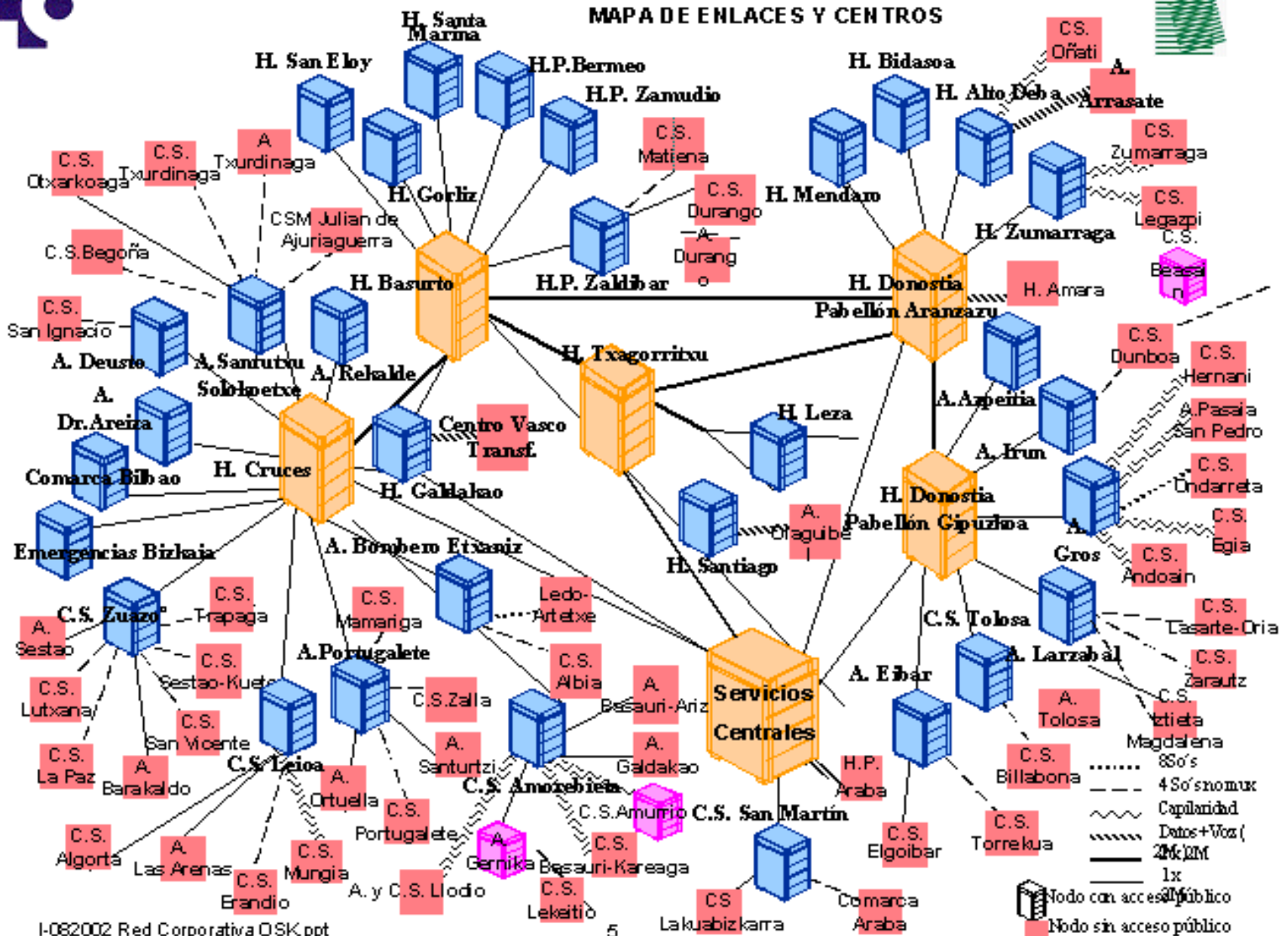



COMPARTIR
ES BUENO





COMPARTEIR
ES BUENO

DIFÍCIL



Paciente

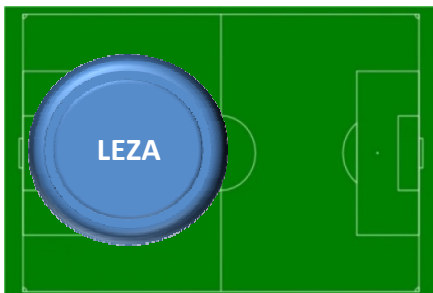
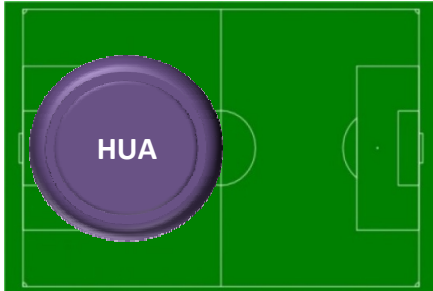
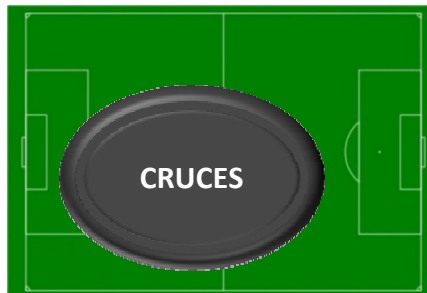



ESPCIO RESERVADO PARA PUBLICIDAD

Paciente

24 h. 365 días.

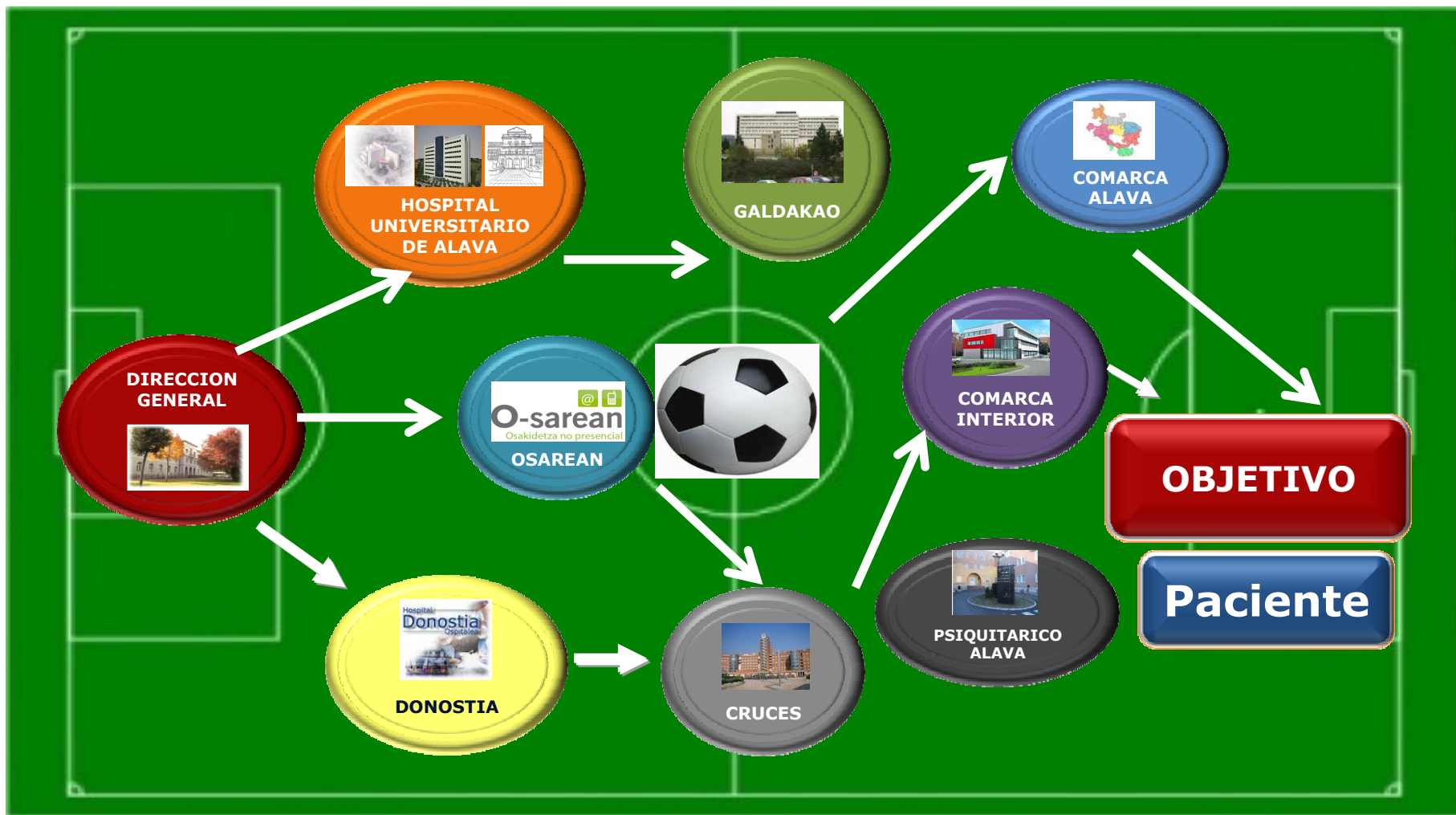



O-sarean

DOI

O-sarean

NEU

O-sarean

O-sarean

O-sarean

JRC

O-sarean

LAB

O-sarean

CIR

JRC

O-sarean

UGS

O-sarean

CAR

UGS

ANE

Osable Global
Business Center

O-sarean
Osakidetza no presencial

1
**CRITERIOS DE INCLUSIÓN
Y EXCLUSIÓN**

2
**PROCESO DE
IDENTIFICACIÓN
Y CAPTACIÓN**

3
**PROTOCOLO DE
ACTIVIDADES**

4
**PROGRAMA EDUCATIVO
Y FORMATIVO**

5
TELEMONITORIZACIÓN

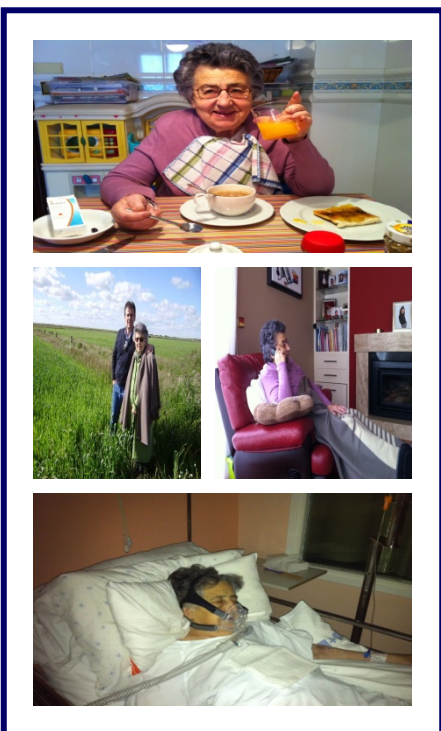

8
**INDICADORES Y
EVALUACIÓN
COSTE EFECTIVIDAD**

7
**MODELO TECNOLÓGICO
DE SOPORTE**

6
**MODELO ORGANIZATIVO
Y DE SEGUIMIENTO**

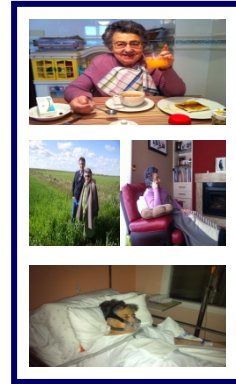



DIABETES



EPOC



IC

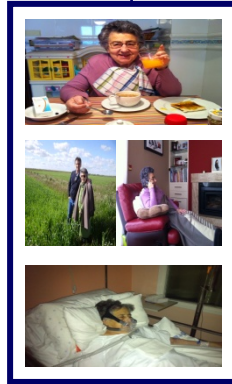



Domicilio



DIABETES



EPOC



IC

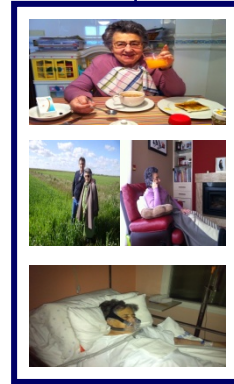



Domicilio



DIABETES



EPOC



IC



Movilidad

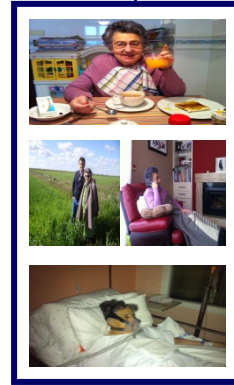



Domicilio



DIABETES



EPOC



IC



Movilidad

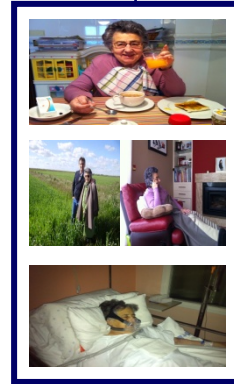

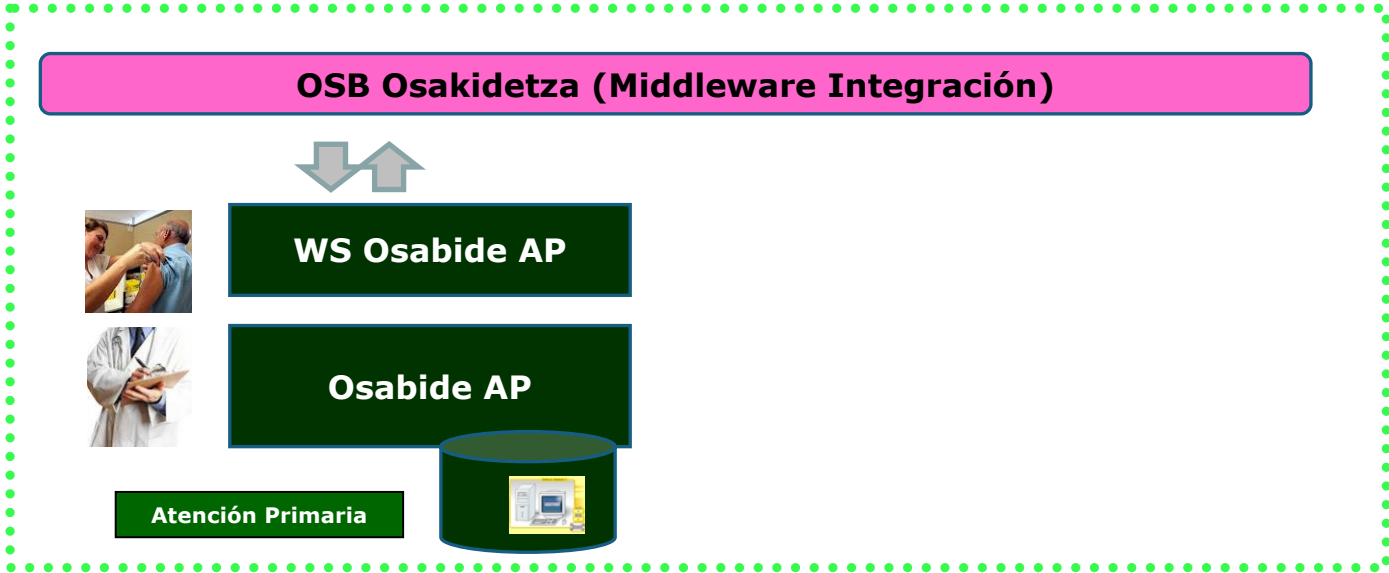
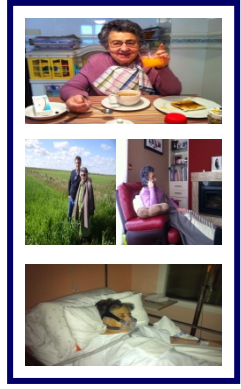
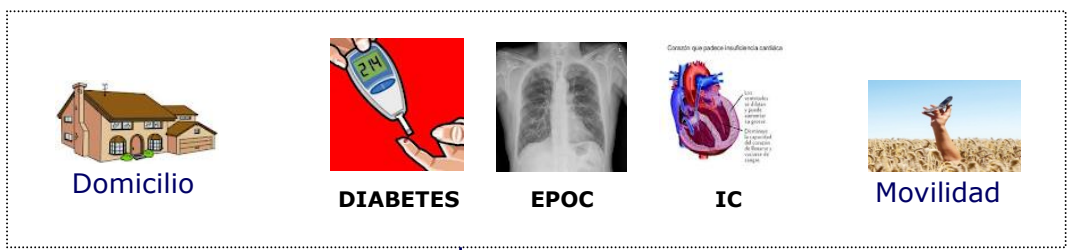

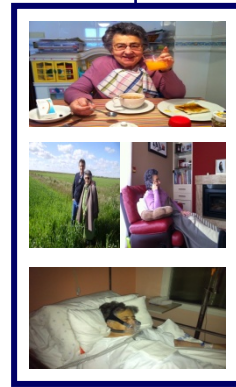
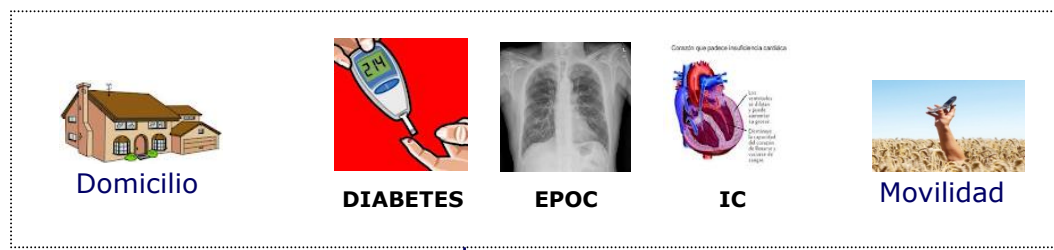

OSB Osakidetza (Middleware Integración)

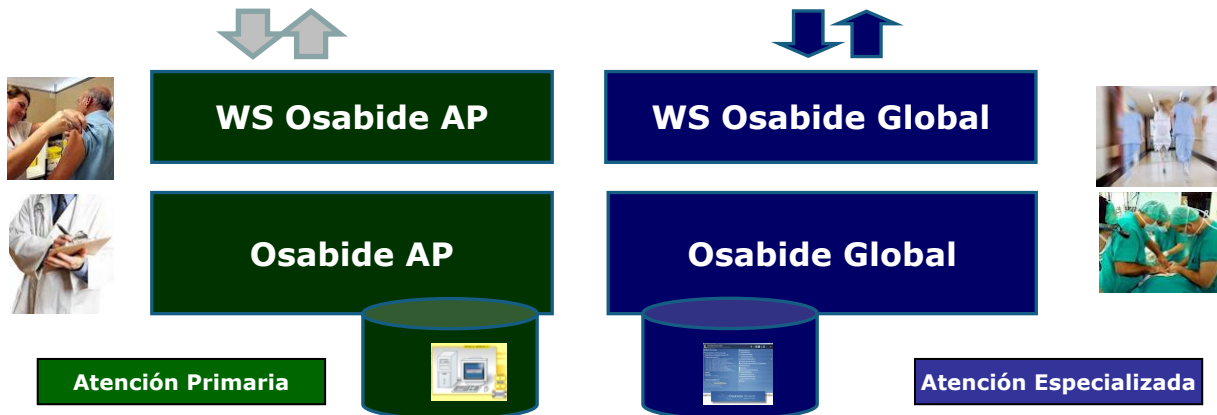



Domicilio



DIABETES



EPOC



IC



Movilidad

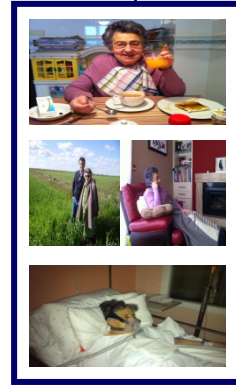

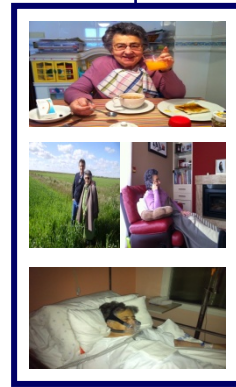
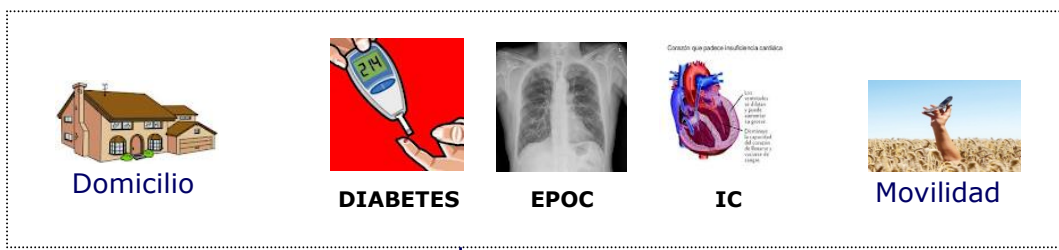

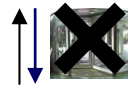
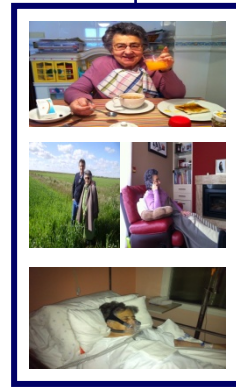
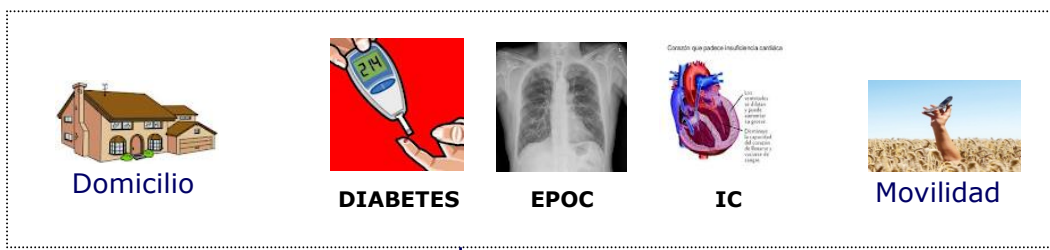

OSB Osakidetza (Middleware Integración)

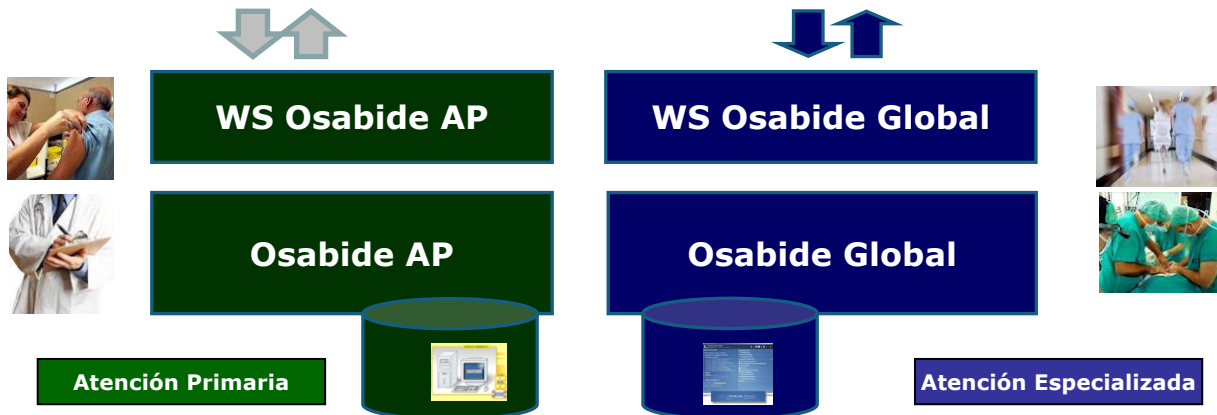

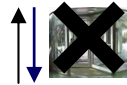
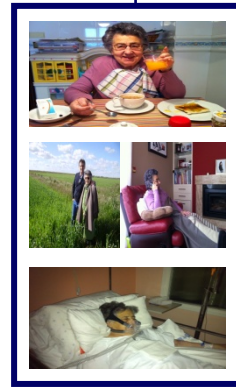
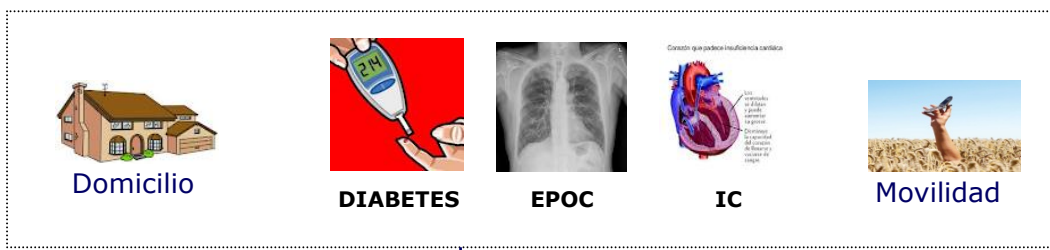

OSB Osakidetza (Middleware Integración)

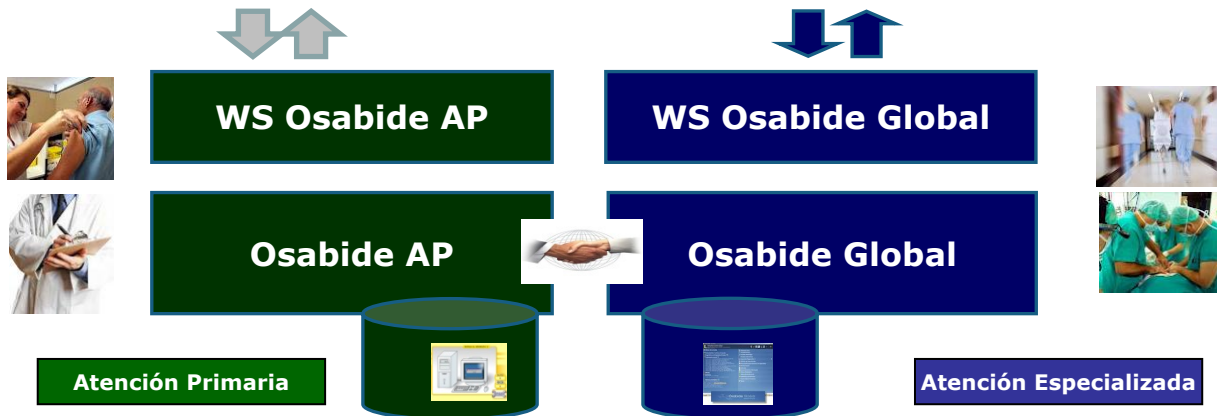

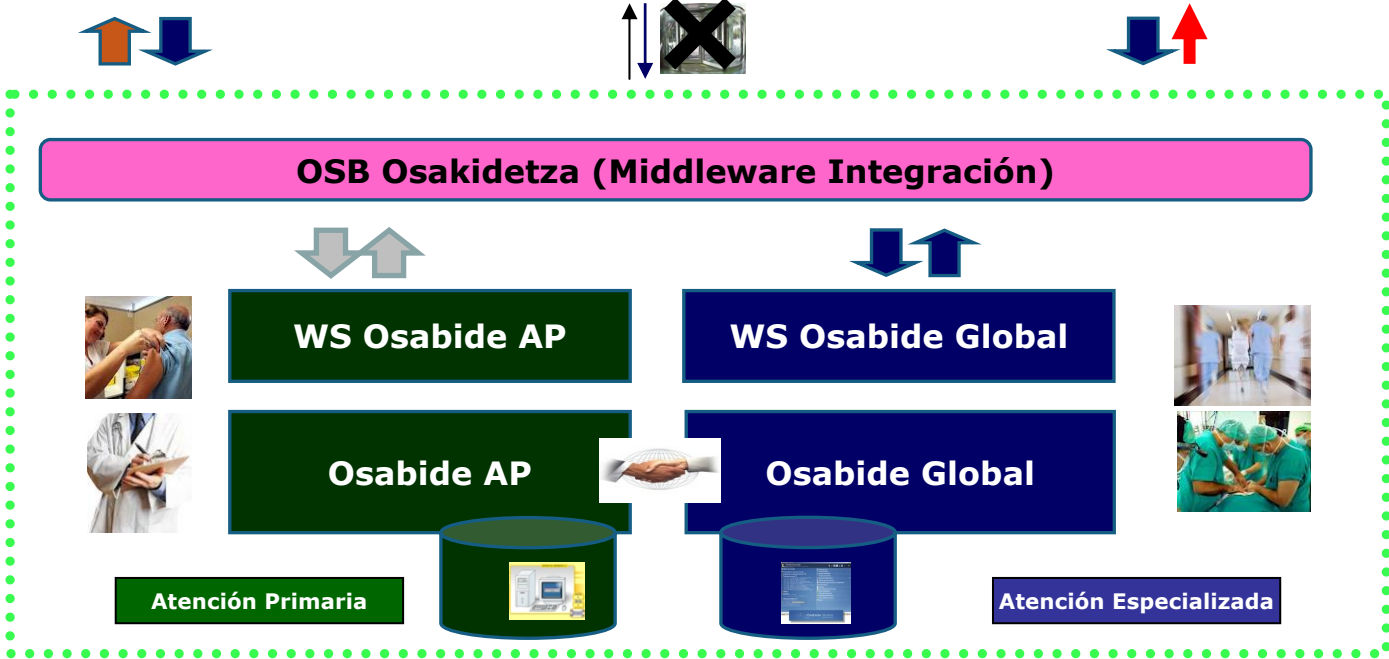
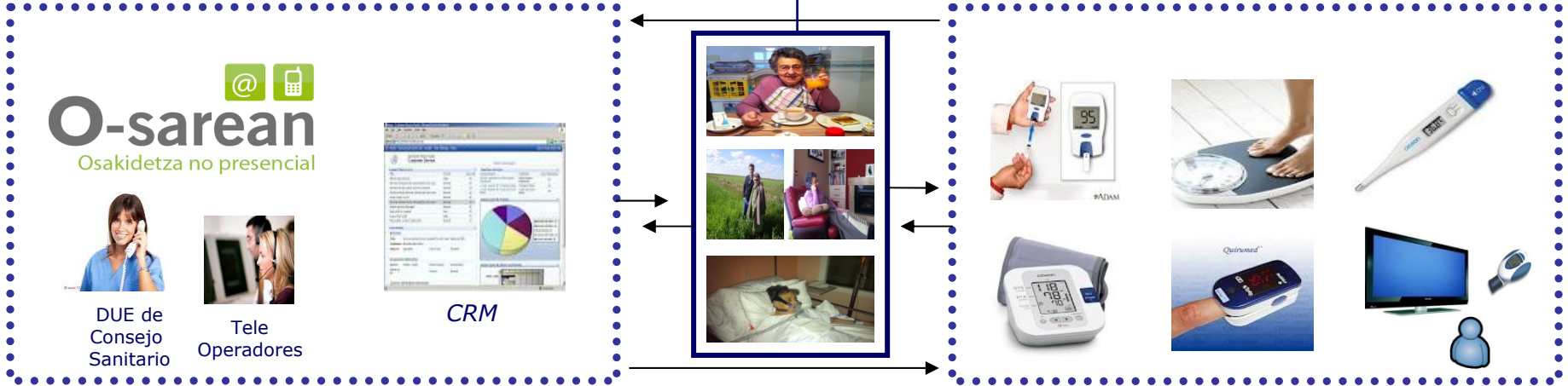
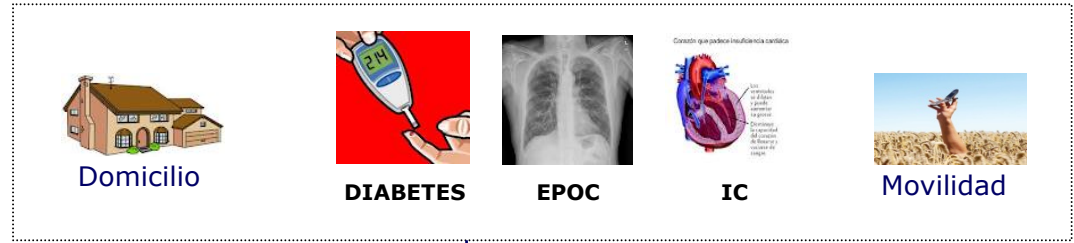

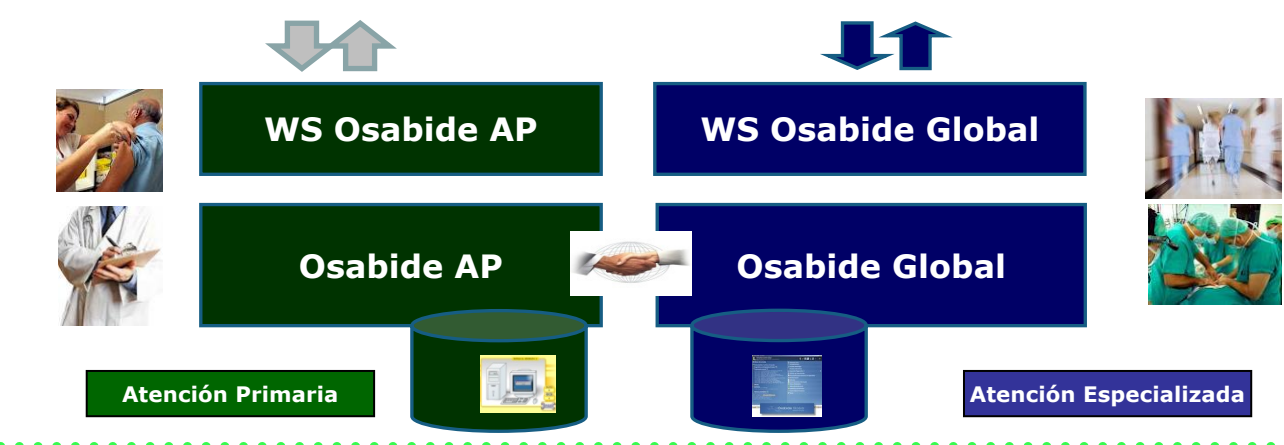
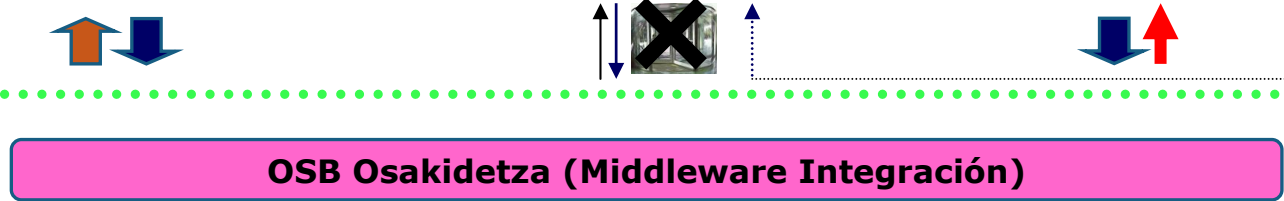
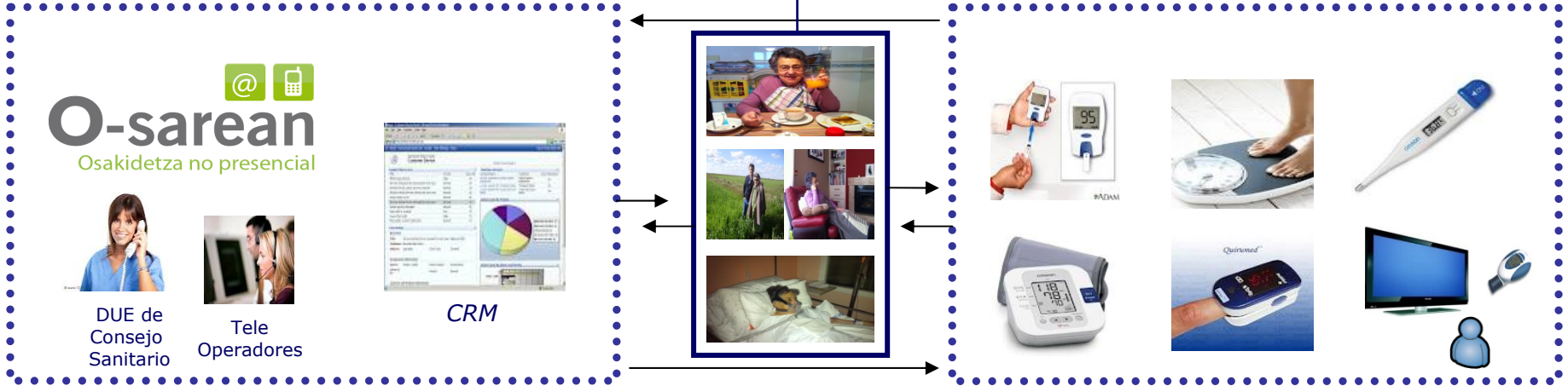
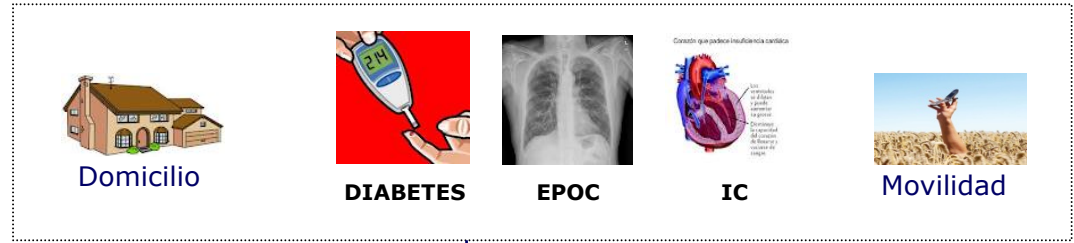

MÉDICO EN CASA
· AP
· URG 1ª

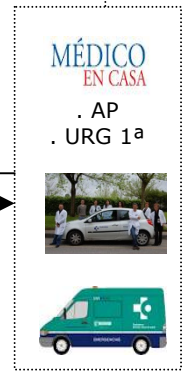
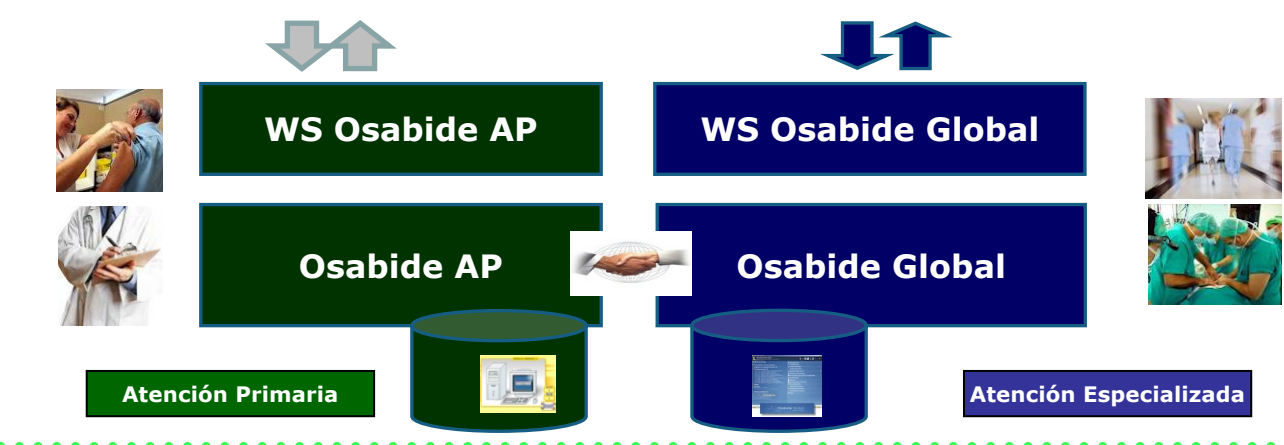
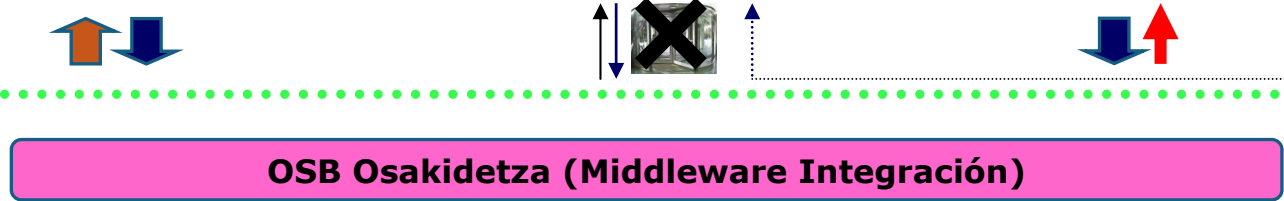
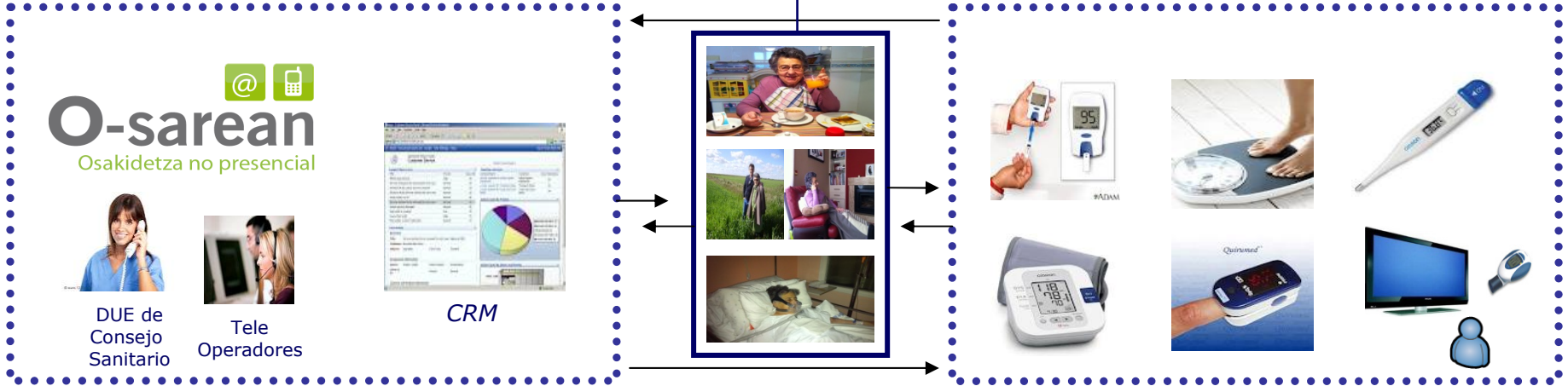

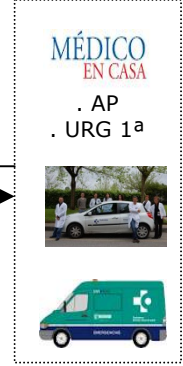
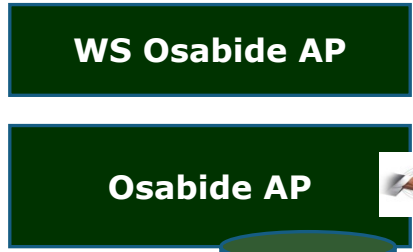
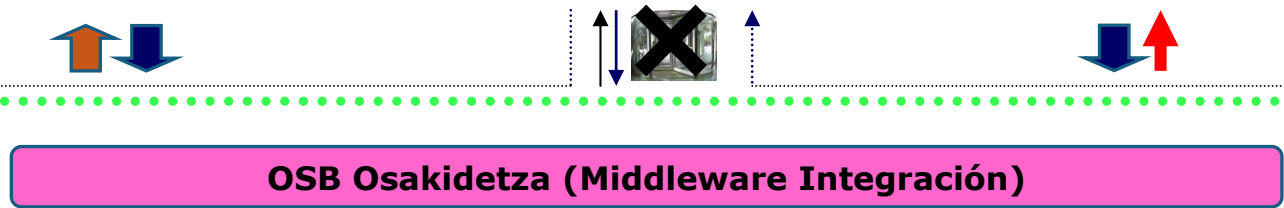
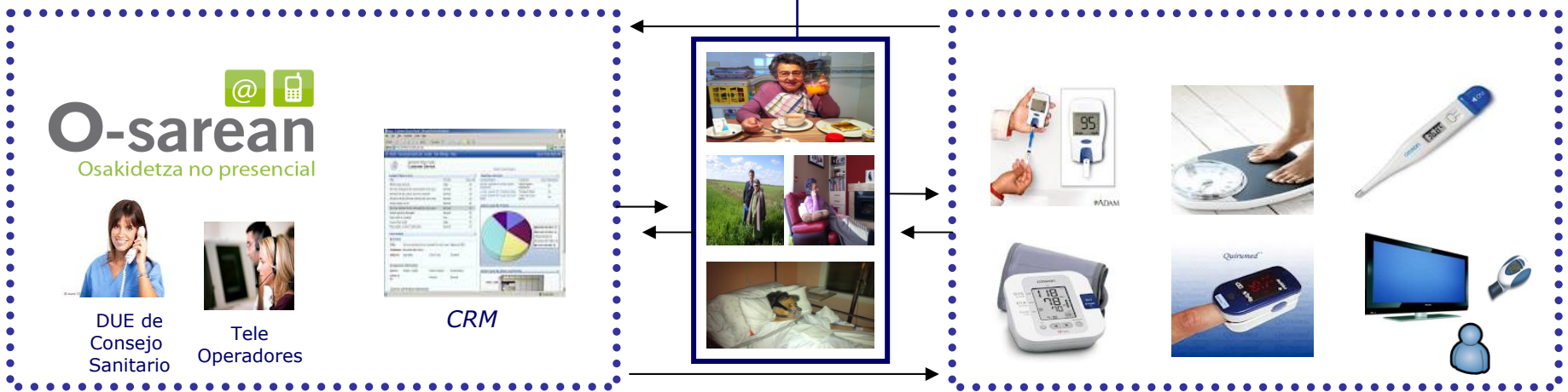
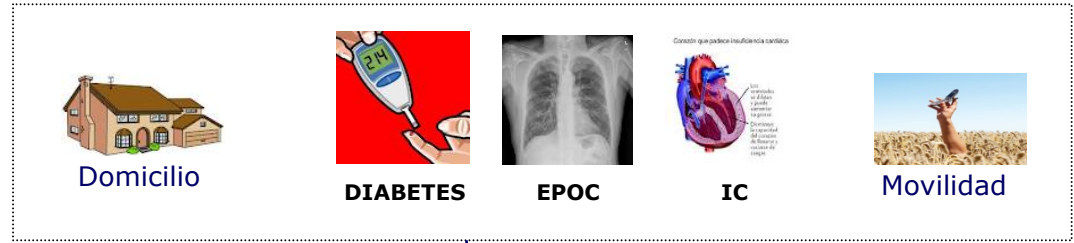

Atención Primaria

Atención Especializada

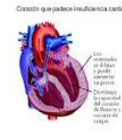

O-sarean
Osakidetza no presencial

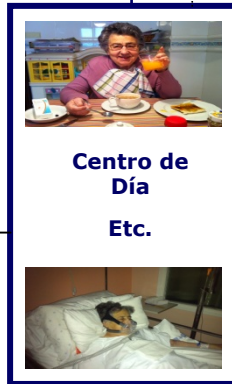
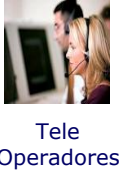

OSB Osakidetza (Middleware Integración)



WS Osabide AP

Osabide AP

Atención Primaria



Osabide Global

WS Osabide Global



Atención Especializada



Julio 2012

N.º	Lu	Ma	Mi	Ju	Vi	Sá	Do
26							
27							
28							
29							
30							
31							

Agosto 2012

N.º	Lu	Ma	Mi	Ju	Vi	Sá	Do
31							
32							
33							
34							
35							

Septiembre 2012

N.º	Lu	Ma	Mi	Ju	Vi	Sá	Do
35						1	2
36				6	7	8	9
37				1			16
38				2			23
39	24	25	26	27	28	29	30

Octubre 2012

N.º	Lu	Ma	Mi	Ju	Vi	Sá	Do
40							
41							
42							
43							
44							

Noviembre 2012

N.º	Lu	Ma	Mi	Ju	Vi	Sá	Do
44				1	2	3	4
45							
46							
47							
48							

Diciembre 2012

N.º	Lu	Ma	Mi	Ju	Vi	Sá	Do
48							
49							
50							
51							
52							
1	31						

Incorporación de cientos de pacientes crónicos de alto riesgo con/sin dependencia, fundamentalmente pacientes con Diabetes, EPOC, Insuficiencia cardiaca, y miles y miles de pacientes de bajo riesgo, al modelo de seguimiento que hemos creado para transformar el modelo sanitario vasco y hacerlo sostenible



LINEAS DE FUTURO

5. OSABIDE GLOBAL EN ATENCIÓN PRIMARIA



1. HISTORIA SOCIAL



SALUD LABORAL **SALUD OCUPACIONAL**

2. INTEGRACIÓN DE TODOS LOS SISTEMAS DE MONITORIZACIÓN DE PACIENTES CRÓNICOS



4. INTEGRACIÓN DE TODOS LOS DISPOSITIVOS ELECTRÓNICOS DE HOSPITALES Y CENTROS DE SALUD



3. INTEGRACIÓN DE TODOS LOS SISTEMAS DE TELEMEDICINA



LISTOS Y TRABAJADORES



Julio César

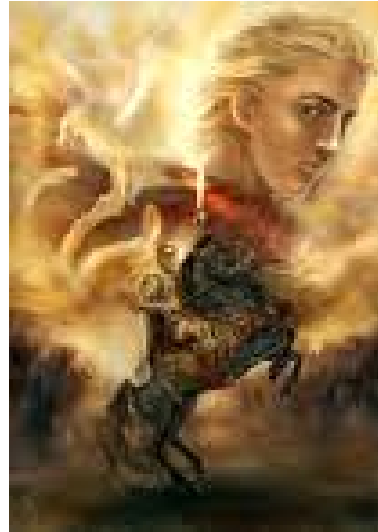

Alejandro Magno



Lawrence de Arabia

**APOYARSE EN ELLOS,
DANDOLES AUTONOMÍA E INICIATIVA**

LISTOS Y VAGOS

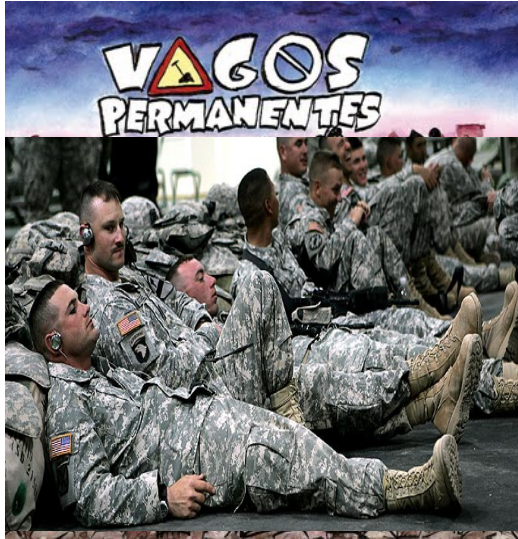

CONTAR CON ELLOS, SON ÚTILES,
DAN ORDENES LÓGICAS

TONTOS Y VAGOS

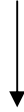

**MANTENER A RAYA, QUE OBEDEZCAN,
PERO NO SON PELIGROSOS**

TONTOS Y SE CREEN LISTOS



TONTOS Y SE CREEN LISTOS



SON TONTOS ACTIVOS,

TONTOS Y SE CREEN LISTOS



**SON TONTOS ACTIVOS,
Y LOS TONTOS NUNCA DESCANSAN,**

TONTOS Y SE CREEN LISTOS



**SON TONTOS ACTIVOS,
Y LOS TONTOS NUNCA DESCANSAN,
SON PELIGROSOS Y TÓXICOS,**

TONTOS Y SE CREEN LISTOS



**SON TONTOS ACTIVOS,
Y LOS TONTOS NUNCA DESCANSAN,
SON PELIGROSOS Y TÓXICOS,
Y POR LO TANTO,
ARRESTAN, DEGRADAN
Y APARTAN**



A la guerra hay que ir con arqueros

LAS BUENAS INTENCIONES

(THE BEST INTENTIONS)

ESCRITA POR INGMAR BERGMAN
DIRIGIDA POR BILLE AUGUST



Se dejan en casa



PROYECTO TeKi

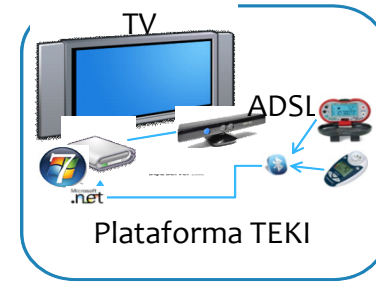

Telemedicina y telemonitorización a domicilio frente al televisor, de pacientes con EPOC agudizadores frecuentes, usando tecnología Kinect



Paciente



Enf. Seguimiento



Medico AP



Neumólogo

2. FUNCIONALIDAD



Paciente

Seguimiento

Mediciones

- FEV1
- Saturación
- Frecuencia cardiaca
- Temperatura

Dispositivos integrados

- Espirómetro
- Pulsioxímetro

Diario de síntomas

- Listado de preguntas sobre el estado diario del paciente

Tratamiento

Ejercicios

- Resistencia extremidades superiores
- Fuerza de extremidades
- Músculos respiratorios

Toma de medicación

- Confirmación de toma diaria
- Grabación de uso de inhaladores programada

Cuestionarios

- Calidad de vida

Comunicación

Mensajes de médico

- Recordatorio de actividades

Campañas

Mensajes de paciente

- Grabación de voz

Educación

- Inserción de videotutoriales en mensajería

Videoconferencia

- Planificación previa y aprobación por ambas partes