

CENTROS	EVOLUTIVOS			
	Acumulado			Acum.2012
	Acum.2011	ene-12	feb/marzo-12	
os hua txago	267.314	34.328	78.215	379.857
os galdakao	68.437	15.294	35.231	118.962
os bidasoa	48.783	6.968	15.642	71.393
Os cruces	181.612	37.627	92.863	312.102
os psq araba	19.585	5.134	12.494	37.213
os alto deba	30.464	5.878	13.279	49.621
os Zaballa CP	98	0	291	389
os mendaro	39.451	9.089	20.006	68.546
os basurto	32.868	12.212	36.775	81.855
os SMB	28.576	12.291	28.060	68.927
os hua santiago	26.407	19.152	51.041	96.600
os San Eloy	10.894	6.408	17.188	34.490
os Zumarraga	4.501	7.356	19.009	30.866
os Donostia	11.858	3.230	5.127	20.215
os Santa Marina	141	393	7.519	8.053
os Górliz	0	0	324	324
os Leza	0	0	66	66
os psq gipuzkoa	0	0	131	131
TOTAL	770.989	175.360	433.261	1.379.610

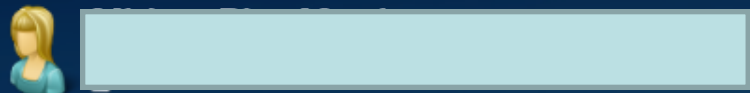

Motivo de Consulta

Alertas. 1

20/03/2011 PACIENTE EN TRATAMIENTO CON QUIMIOTERAPIA

Antecedentes Familiares y Personales .3

Diagnósticos de Episodios Previos. 35

Tratamiento habitual. 10

Evolutivo



Informe de alta (Definitivo)

12/01/2011
HEMATOLOGIA - HOSPITAL DE CRUCES

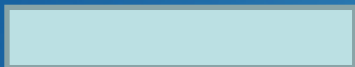

ANTECEDENTES PERSONALES
.- No refiere alergias a medicamentos cono...

Últimas actividades. 15

- TAC CUELLO 19/04/2011
- TAC TORAX-ABD -PELVIS 19/04/2011
- Analítica BIOQUI/PROTEI/HEMATO/ERITRO/INMUNO/ 19/04/2011
- Analítica BIOQUI/HEMATO/OTRAS / 15/04/2011
- Analítica BIOQUI/HEMATO/ 11/04/2011
- RX TORAX PA Y LAT 02/04/2011

Anotación Médico de Guardia

Constantes del Paciente

Interconsulta de Hospitalización

Continuidad de Cuidados

Consentimientos Informados

Evolutivos Anteriores. 4

Exploraciones radiológicas e historial dosimétrico

Historia Social

Prescripción de pacientes ingresados

Impresión Diagnóstica .1

Informes de Alta

Informes

Marcar Imágenes

Notas del Paciente

Valoración de Enfermería

Cuidados de Enfermería

Resultado Pruebas Complementarias

Próximas Citas

Pre-redactados

Procedimientos

Petición Pruebas Laboratorio

ORDEN MÉDICA ILEGIBLE

8	FECHA: 16-11-2020 HORA: 10:00 CAMA: 1000 Diete blanda con lactosa a prueba de los ALG FLEMAS			
9	FECHA: 16-11-2020 HORA: 10:00 CAMA: 1000 Suelo Suelo con un 10000 de BETA global que en el			
10	FECHA: 16-11-2020 HORA: 10:00 CAMA: 1000 Si < 130 → No si 130-200 → 6 un, 200-250 → 6 un. 250-300 → 8 un, 300-350 → 10 un, 350-400 → 12 un		DE AS CO CE	
1	FECHA: 16-11-2020 HORA: 10:00 CAMA: 1000 Voltaje al por el		9	

ORDEN MÉDICA ILEGIBLE

FIRMA	<p>HORA: _____ CAMA: _____</p> <p><i>[Handwritten signature]</i> / oral / 12h</p>		DE
FIRMA	<p>HORA: _____ CAMA: _____</p> <p><i>[Handwritten signature]</i> / 10 / B / 2h</p>		DE
FIRMA	<p>HORA: _____ CAMA: _____</p> <p><i>[Handwritten signature]</i> / 10 / 2h / 2h</p>		DE
FIRMA	<p>HORA: _____ CAMA: _____</p> <p><i>[Handwritten signature]</i> / 2h</p>		
FIRMA	<p>HORA: _____ CAMA: _____</p> <p><i>[Handwritten signature]</i> / 10 / 2h</p>		21
FIRMA	<p>HORA: _____ CAMA: _____</p> <p><i>[Handwritten signature]</i> / 8h / oral</p>		DE ME 21

PRESCRIPCIONES DE OIDO

FECHA: HORA: CAMA:
Sele +, D 500 1 inhalación c/ 12 hr.
2 | FIRMA

FECHA: HORA: CAMA:
Espiriva 1 cap. in a medio día
3 | FIRMA

FECHA: HORA: CAMA:
Ciprofloxacino 750 oral c/ 12h
| FIRMA

FECHA: HORA: CAMA:
Mestinol, 60 1 comp c/ 12h
| FIRMA

..... HORA: CAMA:
Zinnex 100 0-1-0

- ✓ • ZIDURUDINA 100: 1-0-1
- ✓ • VIRAL: 1-0-0
- ✓ • VIRAMINE: 1-0-1

JA

OJO!! COMAS, CEROS

FECHA:

HORA:

CAMA:

480mg

Gentamicina
~~100 60kg/.~~

48mg

180

FIRMA

FECHA:

HORA:

CAMA:

07/12/08

20mg 40mg en 15min

FIRMA

OJO!! COMAS, UNIDADES

FECHA HORA CAMA

Ampicilina 2gr en } presis ID.
+
gentamicina 80mg en }

2001

FIRMA Y N.º COLEGIADO

2

FECHA HORA CAMA

2001 Clerecine subcut 1246

FIRMA Y N.º COLEGIADO

3

DOSIS, FRECUENCIA...

	FECHA:	HORA:	CAMA:		
6	Lushua	1-0-1		W	DE CE
7	Gonzalez	0-0-1		W	CE
8	Lechua	0-1-0		W	CO
9	Lotho	1000 / 486		W	DE

ABREVIATURAS

FECHA: 11/2/08 HORA: CAMA: 2800/

Solucio' oral de MF (100 - 10MG)

7 FIRMA

FECHA: HORA: CAMA: Y

B- 1/6M 500/24h (eu)

2 FIRMA

FECHA: HORA: CAMA:

HCTFN 25mg 1-9-0

1 FIRMA

ABREVIATURAS

FECHA: HORA: CAMA:
A p x 2 amp - hora en
FIRMA

FECHA: HORA: CAMA:
300 ammbd + 250 s. gluc en 30'
FIRMA

FECHA: HORA: CAMA:
* D x M. 4 amp en calor
~~.....~~
9 FIRMA

FECHA: HORA: CAMA:
* D x M 4 amp 1 - 1 1 @
10 FIRMA

ERROR TRANSCRIPCIÓN

FECHA: HORA: CAMA:
Captopril / Hidrocloruro 50/25 mg.
11 FIRMA (1-0-0) VO

FECHA: HORA: CAMA:
Dexamet 20 mg (0-0-1) VO
10 FIRMA

FECHA: HORA: CAMA:
ANANESP 50.000 U# semere /
3 FIRMA SC

MEDICAMENTOS ALTO RIESGO

1		famadol 1/2 sobre
1		Transteo 72 uy porcl
2	amp	Caproamina
1		Augmentine 1/2 EU
1		Urbason 40 uy EU
1		ocular pueda opteluyonte tip
1		Ahovent coluccion
3		Ahovent solucion
2		lacos
2		voltaren ampollas
1		Transteo 72 uy porcl
2		Augmentine 875 sobre

ERRORES POR SIMILITUD ORTOGRÁFICA Y/O FONÉTICA EN LOS NOMBRES DE LOS MEDICAMENTOS

FECHA: HORA: CAMA:

Ajanex 20 cc. / cada 7 días

- ▶ Catálogos
- ▶ Prescripción por paciente
- ▶ Generación Dispensación
- ▶ Incidencias
- ▶ Stock Unidades
- ▶ Enfermería
- ▶ Gestión Estupefacientes
- ▶ Devolución Medicamentos

PACIENTE
Prescripción médica - Diálogo Web

Nombre: Edad: 38 Sexo: H
 Diagnóstico: D Peso: Talla:
 Días ing.: 273 U.E.: PSICOSIS REFRACTA Cama: 2051

ALERTAS

RAM: Reac Alergias: NO

Emb.: Lact.: I.Hepat: DESC I.Renal: DESC

PRESCRIPCION VALIDADA POR FARMACIA Responsable: PEDRO MANUEL SANCHEZ GOMEZ

	DÍAS	PROT.	T.	MEDICAMENTO	P. ACTIVO	VÍA	DOSIS	FRECUENCIA
	118	PF		TOPIRAMATO 200 MG COMPRIMIDOS	Topiramato	ORAL	200 MG	DE - CO - CE
	118	PF		ANAGASTRA 40 MG COMPRIMIDOS	Pantoprazol	ORAL	40 MG	DESAYUNO
	118	PF		TRUVADA 245 MG COMPRIMIDOS	Emtricitabina	ORAL	245 MG	COMIDA
	118	PF		LEPONEX 100 MG COMPRIMIDOS	Clozapina	ORAL	100 MG	ING 1,5-2,5-0-3-0
	118	PF		ACFOL 5 MG COMPRIMIDOS	Folico Acido	ORAL	5 MG	DESAYUNO
	115	PF		METADONA 1 MG/ML (FORMULA	Metadona	ORAL	90 MG	CENA
	115	PF		CEMIDON 300 COMPRIMIDOS	Isoniazida, Pi	ORAL	300 MG	DESAYUNO

Medic Nemo P. Activo Recetas: Medicamento: NO protocolizado:

Dosis Dispens.

Vía: DE CO ME CE NO L M X J V S D

Frec.:

F. Ini. 28/05/2009 F. Fin: Días Disp.: Obser.:

Dosis inicial: Infor.: Médico: 26331 SANCHEZ BERNAL , RAFAE

NO sustituir: Si precisa: Ttos no medic:

Guía SI Guía NO

- ▶ Catálogos
- ▶ Prescripción por paciente
- ▶ Generación Dispensación
- ▶ Incidencias
- ▶ Stock Unidades
- ▶ Enfermería
- ▶ Gestión Estupefacientes
- ▶ Devolución Medicamentos

Prescripción médica - Diálogo Web

Nombre: **Edad:** 38 **Sexo:** H
Diagnóstico: **Peso:** **Talla:**
Días ing.: 273 **U.E.:** PSICOSIS REFRACTA **Cama:** 2051

ALERTAS

RAM: **Reac:** **Alergias:** NO

Emb.: **Lact.:** **I.Hepat:** DESC **I.Renal:** DESC

PRESCRIPCION VALIDADA POR FARMACIA **Responsable:** PEDRO MANUEL SANCHEZ GOMEZ

	DÍAS	PROT.	T.	MEDICAMENTO	P. ACTIVO	VÍA	DOSIS	FRECUENCIA
⌘	80	PF		KALETRA 200/50 MG COMPRIMIDOS	Lopinavir_Rit	ORAL	200 MG	ING 2-0-0-2-0
⌘	79	PF		PEGASYS 180 MCG JERINGA	Peginterfero	SUBCU	180 MCG	LIBRE
⌘	59	PF		CUBITAN VAINILLA 200 ML	Dietoterapic	ORAL	200 ML	ING 0-0-1-1-0
⌘	42	PF		NEUPOGEN 300 MCG JERINGA	Filgrastim	SUBCU	300 MCG	DESAYUNO
⌘	23	PF		COPEGUS 200 MG COMPRIMIDOS	Ribavirina	ORAL	200 MG	ING 2-0-0-3-0
⌘	15	PF		EFFERALGAN 1G COMPRIMIDOS	Paracetamol	ORAL	1000 MG	8 HORAS
⌘	13	PF		EPREX 40000 UI / ML JERINGA	Eritropoyetin	SUBCU	40000 UI	DESAYUNO

Medic **Nemo** **P. Activo** **Recetas:**

Medicamento: **NO protocolizado:**

Dosis: **Dispens.:**

Vía: **DE CO ME CE NO L M X J V S D**

Frec.:

F. Ini.: 28/05/2009 **F. Fin.:** **Días Disp.:** **Obser.:**

Dosis inicial: **Infor.:** **Médico:** 26331 SANCHEZ BERNAL , RAFAE

NO sustituir: **Si precisa:** **Ttos no medic:**

Guía SI **Guía NO**

- Catálogos
- Prescripción por paciente
- Generación Dispensación
- Incidencias
- Stock Unidades
- Enfermería
- Gestión Estupefacientes
- Devolución Medicamentos

Prescripción médica - Diálogo Web

PACIENTE

Nombre: [] Edad: 38 Sexo: H
Diagnóstico: [] D Peso: [] Talla: []
Días ing.: 273 U.E.: PSICOSIS REFRACTA Cama: 2051

ALERTAS
RAM: Reac Alergias: NO
Emb.: Lact.: I.Hepat: DESC I.Renal: DESC

PRESCRIPCION VALIDADA POR FARMACIA Responsable: PEDRO MANUEL SANCHEZ GOMEZ

	DÍAS	PROT.	T.	MEDICAMENTO	P. ACTIVO	VÍA	DOSIS	FRECUENCIA
	118		PF	TOPIRAMATO 200 MG COMPRIMIDOS	Topiramato	ORAL	200 MG	DE - CO - CE
	118		PF	ANAGASTRA 40 MG COMPRIMIDOS	Pantoprazol	ORAL	40 MG	DESAYUNO
	118		PF	TRUVADA 245 MG COMPRIMIDOS	Emtricitabina	ORAL	245 MG	COMIDA
	118		PF	LEPONEX 100 MG COMPRIMIDOS	Clozapina	ORAL	100 MG	ING 1,5-2,5-0-3-0
	118		PF	ACFOL 5 MG COMPRIMIDOS	Folico Acido	ORAL	5 MG	DESAYUNO
	115		PF	METADONA 1 MG/ML (FORMULA	Metadona	ORAL	90 MG	CENA
	115		PF	CEMIDON 300 COMPRIMIDOS	Isoniazida, Pi	ORAL	300 MG	DESAYUNO

Medic Nemo P. Activo Recetas:

Medicamento: TOPIRAMATO 200 MG COMPRIMIDOS NO protocolizado:

Dosis: 200 MG Dispens.: 1 COMPRIMIDO

Vía: ORAL DE CO ME CE NO L M X J V S D

Frec.: DE - CO - CE

F. Ini.: 30/01/2009 F. Fin.: [] Días Disp.: [] Obser.:

Dosis inicial: Infor.: Médico: 26331 SANCHEZ BERNAL ,RAFAE

NO sustituir: Si precisa: Ttos no medic:

Guía SI Guía NO

- ▶ Catálogos
- ▶ Prescripción por paciente
- ▶ Generación Dispensación
- ▶ Incidencias
- ▶ Stock Unidades
- ▶ Enfermería
- ▶ Gestión
- ▶ Estupefacientes
- ▶ Devolución Medicamentos

PACIENTE Prescripción médica - Diálogo Web

Nombre: Edad: 38 Sexo: H
 Diagnóstico: D Peso: Talla:
 Días ing.: 273 U.E.: PSICOSIS REFRACTA Cama: 2051

ALERTAS

RAM: Reac Alergias: NO

Emb.: Lact.: I.Hepat: DESC I.Renal: DESC

PRESCRIPCION VALIDADA POR FARMACIA Responsable: PEDRO MANUEL SANCHEZ GOMEZ

	DÍAS	PROT.	T.	MEDICAMENTO	P. ACTIVO	VÍA	DOSIS	FRECUENCIA
				IRAMATO 200 MG COMPRIMIDOS	Topiramato	ORAL	200 MG	DE - CO - CE
				AGASTRA 40 MG COMPRIMIDOS	Pantoprazol	ORAL	40 MG	DESAYUNO
				VADA 245 MG COMPRIMIDOS	Emtricitabina	ORAL	245 MG	COMIDA
				ONEX 100 MG COMPRIMIDOS	Clozapina	ORAL	100 MG	ING 1,5-2,5-0-3-0
				OL 5 MG COMPRIMIDOS	Folico Acido	ORAL	5 MG	DESAYUNO
				ADONA 1 MG/ML (FORMULA	Metadona	ORAL	90 MG	CENA
				IDON 300 COMPRIMIDOS	Isoniazida, Pi	ORAL	300 MG	DESAYUNO

Medic Nemo P. Activo Recetas: Medicamento: NO protocolizado:
 Dosis: Dispens.:
 Vía: DE CO ME CE NO L M X J V S D
 Frec.:
 F. Ini: 28/05/2009 F. Fin: Días Disp.: Obser.:
 Dosis inicial: Infor.: Médico: 26331 SANCHEZ BERNAL , RAFAE
 NO sustituir: Si precisa: Ttos no medic:

Guía SI Guía NO

- ▶ Catálogos
- ▶ Prescripción por paciente
- ▶ Generación Dispensación
- ▶ Incidencias
- ▶ Stock Unidades
- ▶ Enfermería
- ▶ Gestión Estupefacientes
- ▶ Devolución Medicamentos

PACIENTE
Prescripción médica - Diálogo Web

Nombre: Edad: 38 Sexo: H
 Diagnóstico: D Peso: Talla:
 Días ing.: 273 U.E.: PSICOSIS REFRACTA Cama: 2051

ALERTAS

RAM: Reac Alergias: NO

Emb.: Lact.: I.Hepat: DESC I.Renal: DESC

PRESCRIPCION VALIDADA POR FARMACIA Responsable: PEDRO MANUEL SANCHEZ GOMEZ

	DÍAS	PROT. T.	MEDICAMENTO	P. ACTIVO	VÍA	DOSIS	FRECUENCIA
	118	PF	TOPIRAMATO 200 MG COMPRIMIDOS	Topiramato	ORAL	200 MG	DE - CO - CE
	118	PF	ANAGASTRA 40 MG COMPRIMIDOS	Pantoprazol	ORAL	40 MG	DESAYUNO
	118	PF	TRUVADA 245 MG COMPRIMIDOS	Medicamento Original: PANTECTA 40 MG COMPRIMIDOS			
	118	PF	LEPONEX 100 MG COMPRIMIDOS	Clozapina	ORAL	100 MG	ING 1,5-2,5-0-3-0
	118	PF	ACFOL 5 MG COMPRIMIDOS	Folico Acido	ORAL	5 MG	DESAYUNO
	115	PF	METADONA 1 MG/ML (FORMULA	Metadona	ORAL	90 MG	CENA
	115	PF	CEMIDON 300 COMPRIMIDOS	Isoniazida, Pi	ORAL	300 MG	DESAYUNO

Medic Nemo P. Activo Recetas: Medicamento: NO protocolizado:
 Dosis: Dispens.:
 Vía: DE CO ME CE NO L M X J V S D
 Frec.:
 F. Ini: 28/05/2009 F. Fin: Días Disp.: Obser.:
 Dosis inicial: Infor.: Médico: 26331 SANCHEZ BERNAL , RAFAE
 NO sustituir: Si precisa: Ttos no medic:

Guía SI Guía NO

- Catálogos
- Prescripción por paciente
- Generación Dispensación
- Incidencias
- Stock Unidades
- Enfermería
- Gestión Estupefacientes
- Devolución Medicamentos

Prescripción médica - Diálogo Web

Observaciones a la Medicación - Diálogo Web

Nombre: _____
Diagnóstico: _____
Días ing.: _____

Medicamento:

FECHA	HORA	T.	PROFESIONAL	OBSERVACIÓN
30/01/2009	10:05	MED	RAFAEL SANCHEZ BERNAL	Si necesita

Observación:

PRESCRIPCIÓN

Medic

Guía SI

DESC

P

CIA

olizado:

J V S D

er.:

RAFAEI

- ▶ Catálogos
- ▶ Prescripción por paciente
- ▶ Generación Dispensación
- ▶ Incidencias
- ▶ Stock Unidades
- ▶ Enfermería
- ▶ Gestión Estupefacientes
- ▶ Devolución Medicamentos

PACIENTE
Prescripción médica - Diálogo Web

Historio:
Nombre:
Edad:

ORDENADO POR
 Medicamento
 F. Inicio
 Principio activo

FILTRO
 Histórico

	MEDICAMENTO	P. ACTIVO	VÍA	DOSIS	FRECUENCIA	F. INICIO	F. SUSPENS
	TOPIRAMATO 200 MG COMPRIMIDOS	Topiramato	ORAL	200 MG	DE - CO - CE	30/01/2009	
R	TRUVADA 245 MG COMPRIMIDOS	Emtricitabina	ORAL	245 MG	COMIDA	30/01/2009	
R	EPREX 40000 UI / ML JERINGA	Eritropoyetin	SUBCU	40000 UI	DESAYUNO	30/03/2009	15/05/2009
H	EFFERALGAN 1G COMPRIMIDOS	Paracetamol	ORAL	1000 MG	8 HORAS	02/02/2009	13/05/2009
R	COPEGUS 200 MG COMPRIMIDOS	Ribavirina	ORAL	200 MG	ING 2-0-0-3-0	05/05/2009	06/05/2009
R	COPEGUS 200 MG COMPRIMIDOS	Ribavirina	ORAL	200 MG	ING 2-0-0-3-0	22/04/2009	05/05/2009
R	COPEGUS 200 MG COMPRIMIDOS	Ribavirina	ORAL	200 MG	ING 2-0-0-3-0	22/04/2009	05/05/2009
R	COPEGUS 200 MG COMPRIMIDOS	Ribavirina	ORAL	200 MG	ING 2-0-0-3-0	22/04/2009	30/04/2009
R	COPEGUS 200 MG COMPRIMIDOS	Ribavirina	ORAL	200 MG	ING 2-0-0-3-0	22/04/2009	30/04/2009
R	COPEGUS 200 MG COMPRIMIDOS	Ribavirina	ORAL	200 MG	ING 2-0-0-3-0	22/04/2009	27/04/2009
	RHODOGIL COMPRIMIDOS	Espiramicina	ORAL	1,5 mUI	8 HORAS	15/04/2009	27/04/2009
R	COPEGUS 200 MG COMPRIMIDOS	Ribavirina	ORAL	200 MG	ING 2-0-0-2-0	03/04/2009	22/04/2009
R	NEUPOGEN 300 MCG JERINGA	Filgrastim	SUBCU	300 MCG	DESAYUNO	14/04/2009	16/04/2009
	NEUPOGEN 300 MCG JERINGA		SUBCU	300 MCG	DESAYUNO	16/04/2009	14/04/2009
	NEUPOGEN 300 MCG JERINGA		SUBCU	1 INDEF	DESAYUNO	16/04/2009	14/04/2009
R	NEUPOGEN 300 MCG JERINGA	Filgrastim	SUBCU	300 MCG	DESAYUNO	09/03/2009	14/04/2009
R	COPEGUS 200 MG COMPRIMIDOS	Ribavirina	ORAL	200 MG	ING 3-0-0-2-0	09/02/2009	03/04/2009
	CUBITAN VAINILLA 200 ML	Dietoterapico	ORAL	200 ML	ING 0-0-1-1-0	27/03/2009	30/03/2009
R	EPREX 40000 UI / ML JERINGA	Eritropoyetin	SUBCU	40000 UI	LIBRE	27/03/2009	30/03/2009

🔍 🖨️ OK 🚫 💉

PROCESO DE LA CADENA TERAPEUTICA DONDE SE PRODUJO EL ERROR ANTES DE LA PRESCRIPCIÓN ELECTRÓNICA

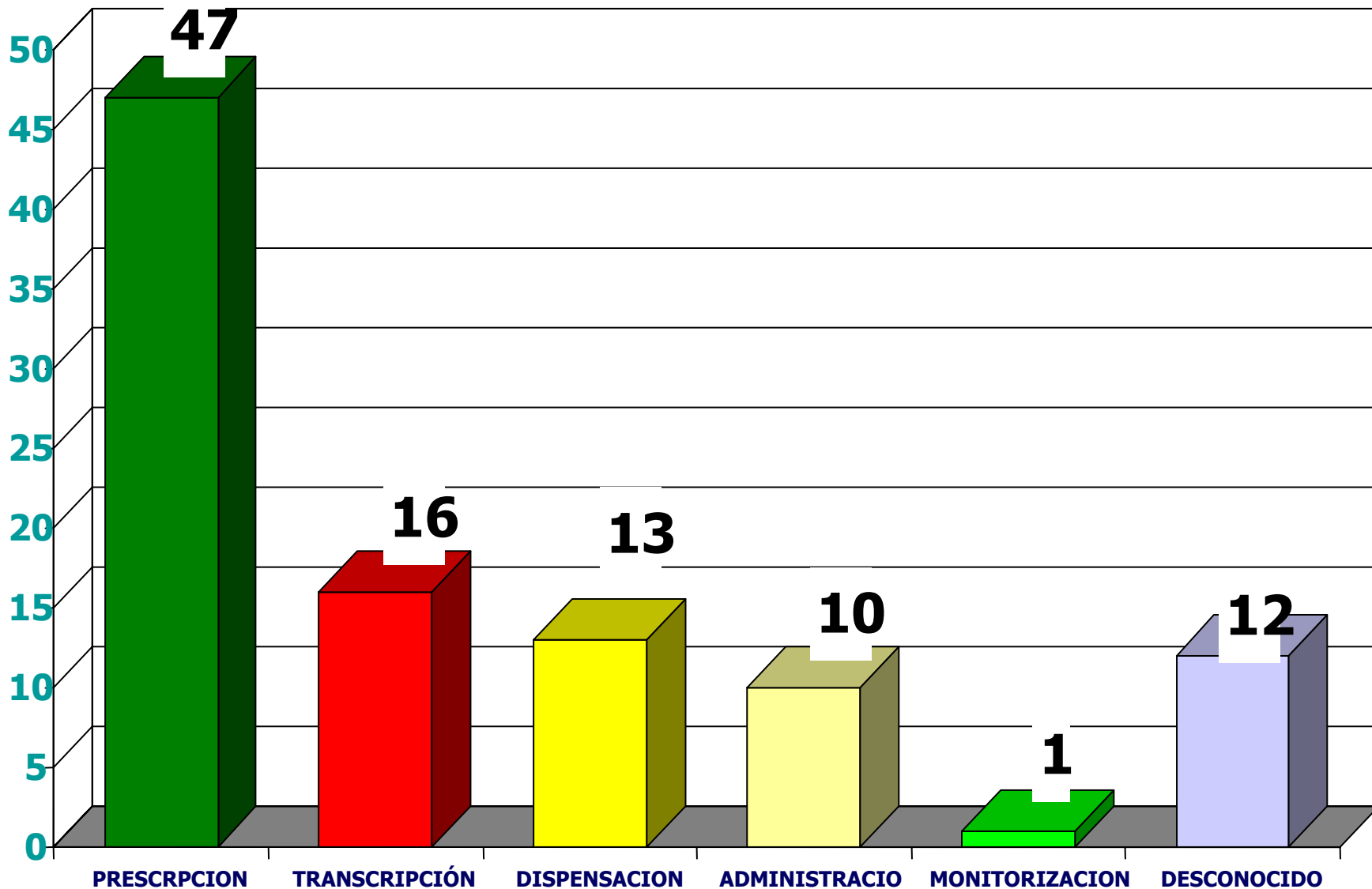

- ▶ El 100% de las prescripciones han sido electrónicas en 4 meses
- ▶ 158 protocolos de tratamiento

Nº Intervenciones/incidencias farmacéuticas registradas

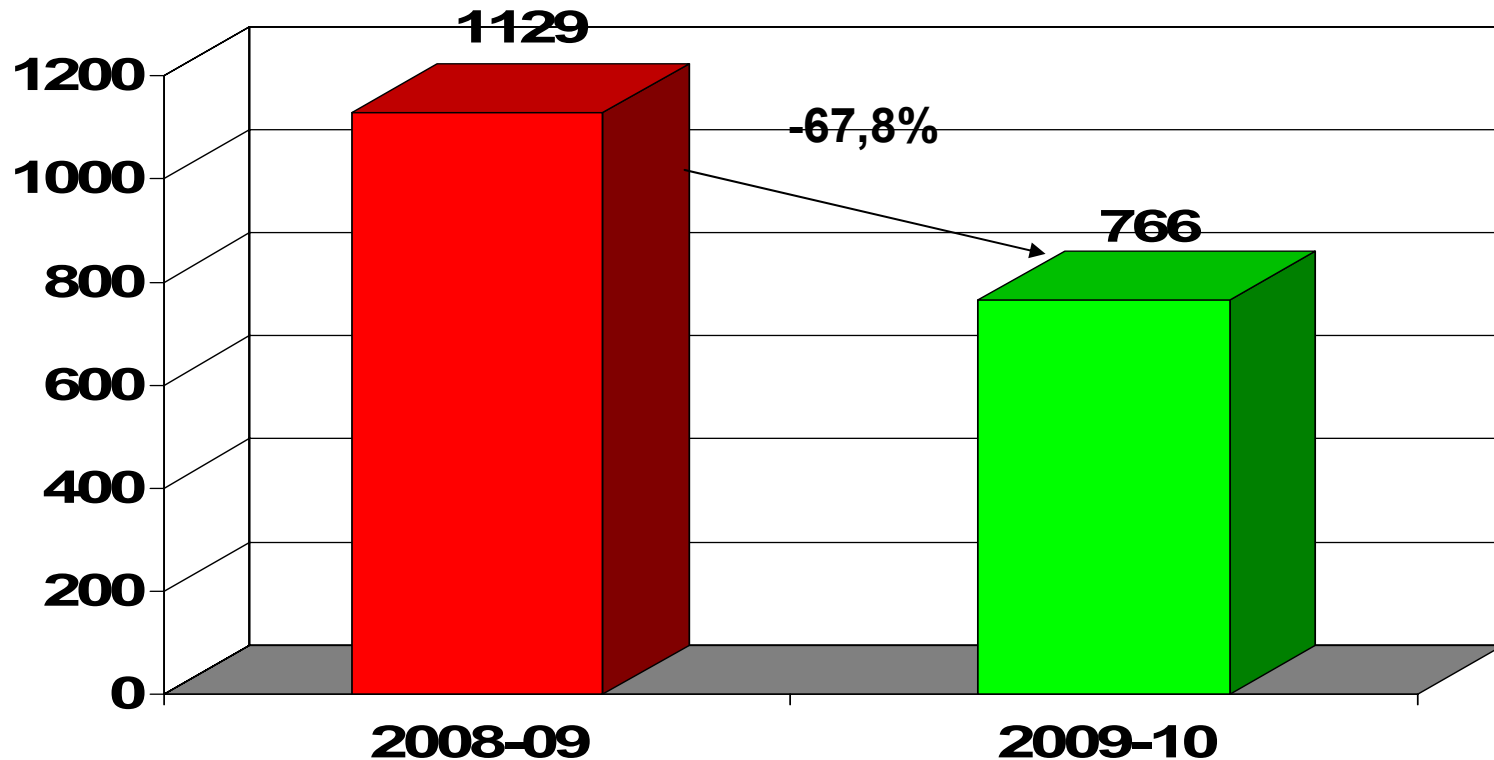

- ✓ 2009: 1.260 OM incompletas
- ✓ 2011: 12 OM incompletas
- ✓ 2012_: 2 OM incompletas

% Intervenciones por órdenes médicas incompletas

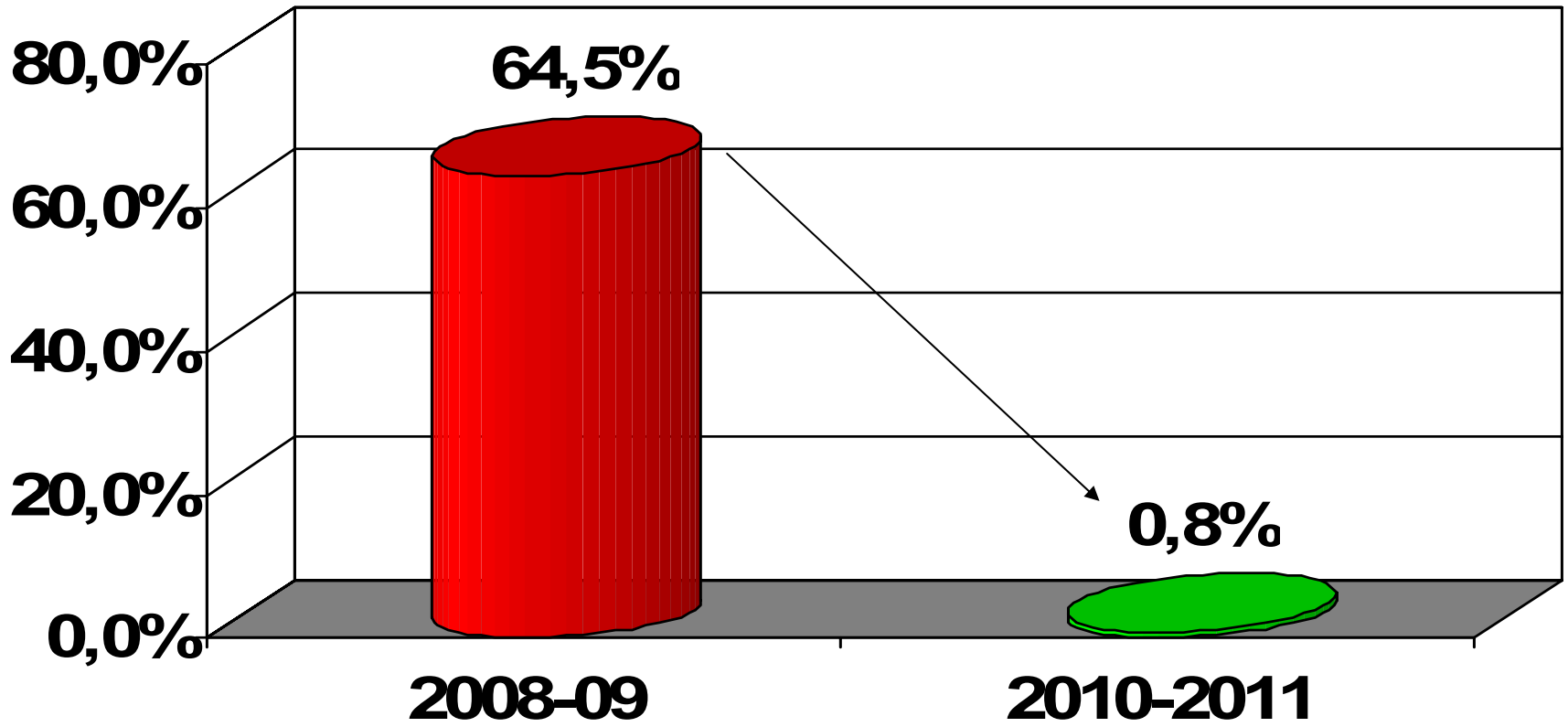

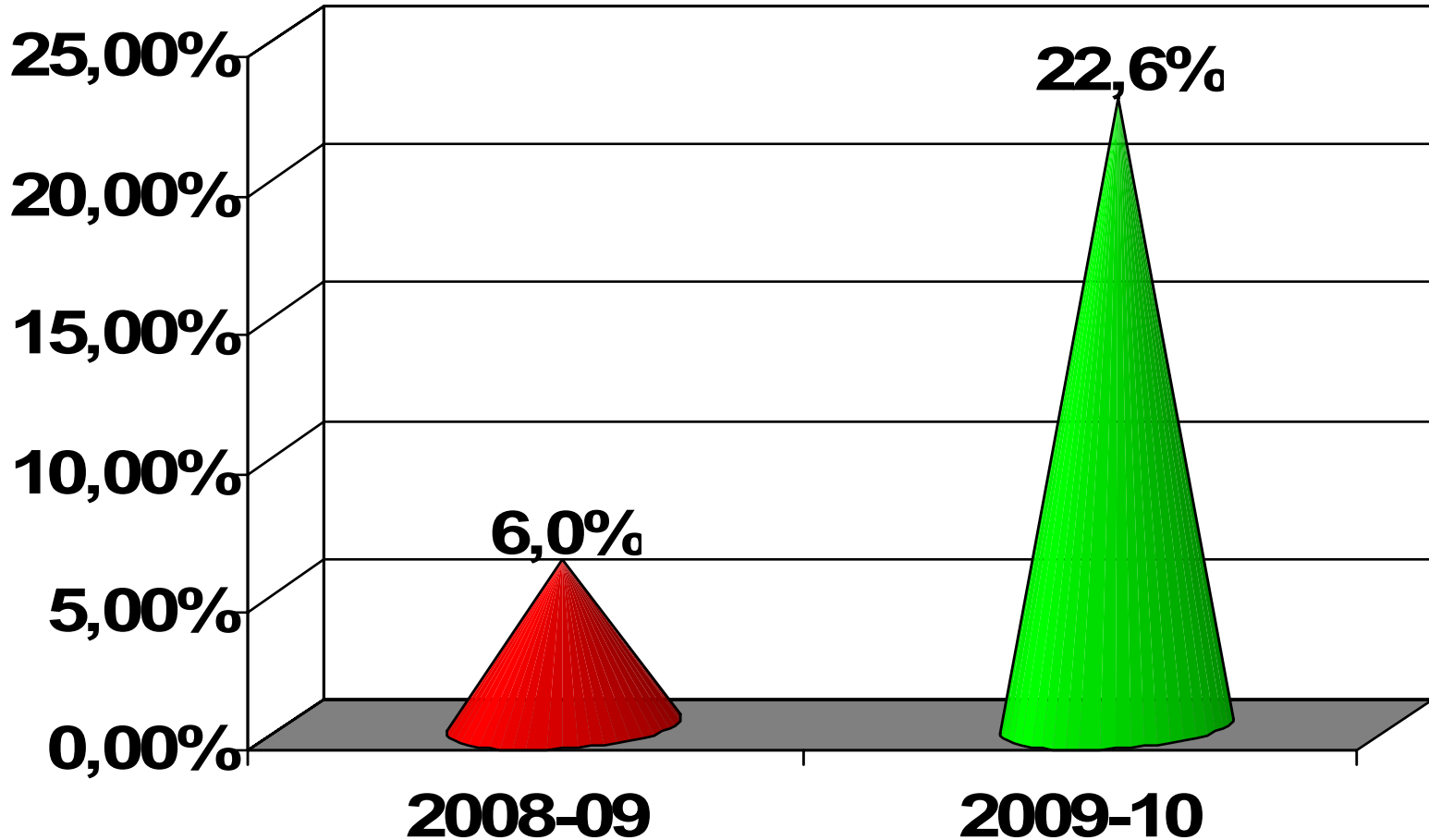

**% Intervenciones con
impacto sobre la eficacia**

ESTUDIO EPIDEA

En todas las Comunidades Autónomas
la **1^a** causa de eventos adversos
son los eventos relacionados
con la medicación.

En el País Vasco ha sido siempre la
1^a causa de eventos adversos,
y después de implantar la
Prescripción Electrónica,
es la **3^a** causa



	8 horas	9 horas	13 horas	20 horas
QUETIAPINA 100 MG Comprimidos ORAL DE-CO		1,5 	1,5 	
QUETIAPINA 300 MG COMPRIMIDOS ORAL CENA				1 
HALOPERIDOL 10 MG COMPRIMIDOS ORAL DE-CO-CE		1 	1 	1 
SINOGAN 100 MG COMPRIMIDOS ORAL CENA				1 
OMEPRAZOL 20 MG CAPSULAS ORAL DE		1 		
ROHIPNOL 1 MG COMPRIMIDOS ORAL (SI PRECISA)				
SPIRIVA INHALADOR INHAL		18 MCG 		
SERETIDE 50/250 MCH INHALADOR INHAL- 12 HORAS	250 MCG 			250 MCG 

Hoja de Tratamiento Activo para el paciente



Centro Facultativo

Nombre del centro asociado al paciente
Teléfono centro: 000 000 000
 Apellido 1 Apellido 2, Nombre Facultativo

Paciente

Apellido 1 Apellido 2, Nombre
TIS: 0000XXXX0000

Alergias y RAMs

Alergias: AMOXICILINA
 RAMs: AINES, intolerancia a lactosa

MEDICAMENTO O PRODUCTO SANITARIO

Instrucciones

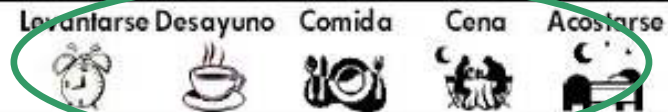

Revisión

Tratamientos crónicos de larga duración

MEDICAMENTO O PRODUCTO SANITARIO	Levantarse	Desayuno	Comida	Cena	Acostarse	Revisión		
PARACETAMOL, oral 1G 40 COMPRIMIDOS EFERVESCENTE 1/2 pastilla cada 6 horas Inicio de tratamiento 4-Jun-2010		medio		medio		4-May-2011		
AMOXICILINA / AC CLAVUL 125/31,25 MG 60ML ORAL 5ML cada 12 horas		5ML		5ML		15-Abr-2011		
CLOPIDOGREL, oral 75 MG 28 COMPRIMIDOS (1) 1 p... da 24 horas Instrucciones: retirara a las 8 horas.	1					4-May-2011		
ACIDO ACETIL SALICILICO, oral ADIRO 100 MG 30 COMPRIMIDOS 1 cada 24 horas, seguir indicación de tomas por días de la semana Instrucciones: Antes de las comidas, recordar tomar primero el protector de	L si	M si	X si	J si	V si	S no	D no	4-May-2011
CIPROFLOXACINO, oral CIPROFLOXACINO NORMON 250 MG COMPRIMIDOS RECUBIERTOS EFG 1 comprimido cada 12 horas, seguir indicación de tomas horarias	Tomas horarias 8:00 y 20:00 horas					15-Abr-2011		
METOTREXATO 2,5 MG 50 COMPRIMIDOS 3 comprimidos 1 vez a la semana	Tomar 3 comprimidos una vez a la semana					4-May-2011		

Tratamientos en caso de necesidad (a demanda)

MEDICAMENTO O PRODUCTO SANITARIO	Levantarse	Desayuno	Comida	Cena	Acostarse	Revisión
RANITIDINA, oral 150MG 20 COMPRIMIDOS EFERVESCENTE 2 comprimidos al día, hasta remitir los síntomas Digestivo, Hospital Txagorritxu		1		1		4-May-2011

(1) Producto que requiere visado de inspección

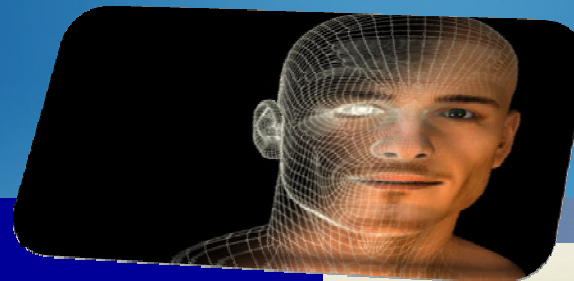

PRESCRIPCIÓN UNIVERSAL

Osakidetza
Prescripción Universal

👤

Profesional Apellido1 Apellido2, Nombre profesional
Centro: Descripción del centro seleccionado

👤

Paciente Apellido1 paciente Apellido2 paciente, Nombre paciente
Edad 54 Sexo Varón [Ver mas datos](#)

EUSKO JAURLARITZA
GOBIERNO VASCO
OSAKIDETZA KONTABILAKO ZERBITZUA
DEPARTAMENTO DE SANIDAD Y CONSUMO

Hoja de Tratamiento Activo para el paciente

Centro y Facultativo

Apellido1, Apellido2, Nombre Facultativo

Paciente

Apellido1, Apellido1, Nombre
TIS: 0000XXXX0000

Alergias, Intolerancias y RAMs

Alergias:
Intolerancias:
RAMs:

Desayuno

Comida

Merienda

Cena

Acostarse

Revisión o Finalización

Tratamientos crónicos de larga duración

Medicamento	Dosis	Frecuencia	Inicio	Fin
AMOXICILINA TRIHIDRATO, CLAVULANATO POTASIO, ORAL AUGMENTINE 125/31,25MG 120ML SUSPENSION ORAL (1) 1.0 null Desayuno, comida y cena Inicio de tratamiento 10-Feb-2011 Digestivo, Hospital Txagorritxu	1.0	1.0		10-Mar-2011
CLAVULANATO POTASIO, AMOXICILINA SODICA, INTRAVENOSA AUGMENTINE 2 G/200 MG I.V. , 50 VIALES (VIAL TIPO I) (1) 1.0 null Desayuno, comida y cena Inicio de tratamiento 10-Feb-2011 Digestivo, Hospital Txagorritxu				1.0 10-Mar-2011
PARACETAMOL 50 MG 500 COMPRIMIDOS C 1.0 null Desayuno, comida y cena Inicio de tratamiento 10-Feb-2011 Digestivo, Hospital Txagorritxu		1.0	1.0	1.0
PARACETAMOL, ORAL PARACETAMOL ESTEVE 650 M 1.0 null Desayuno y comida, segun Inicio de tratamiento 1-Feb-2011 Digestivo, Hospital Txagorritxu		L no	M no	X si
			D si	14-Sep-2011

HISTORIAL FARMACOTERAPÉUTICO ÚNICO

RECETA ELECTRÓNICA

21-Feb-2011

Página 1 de 4

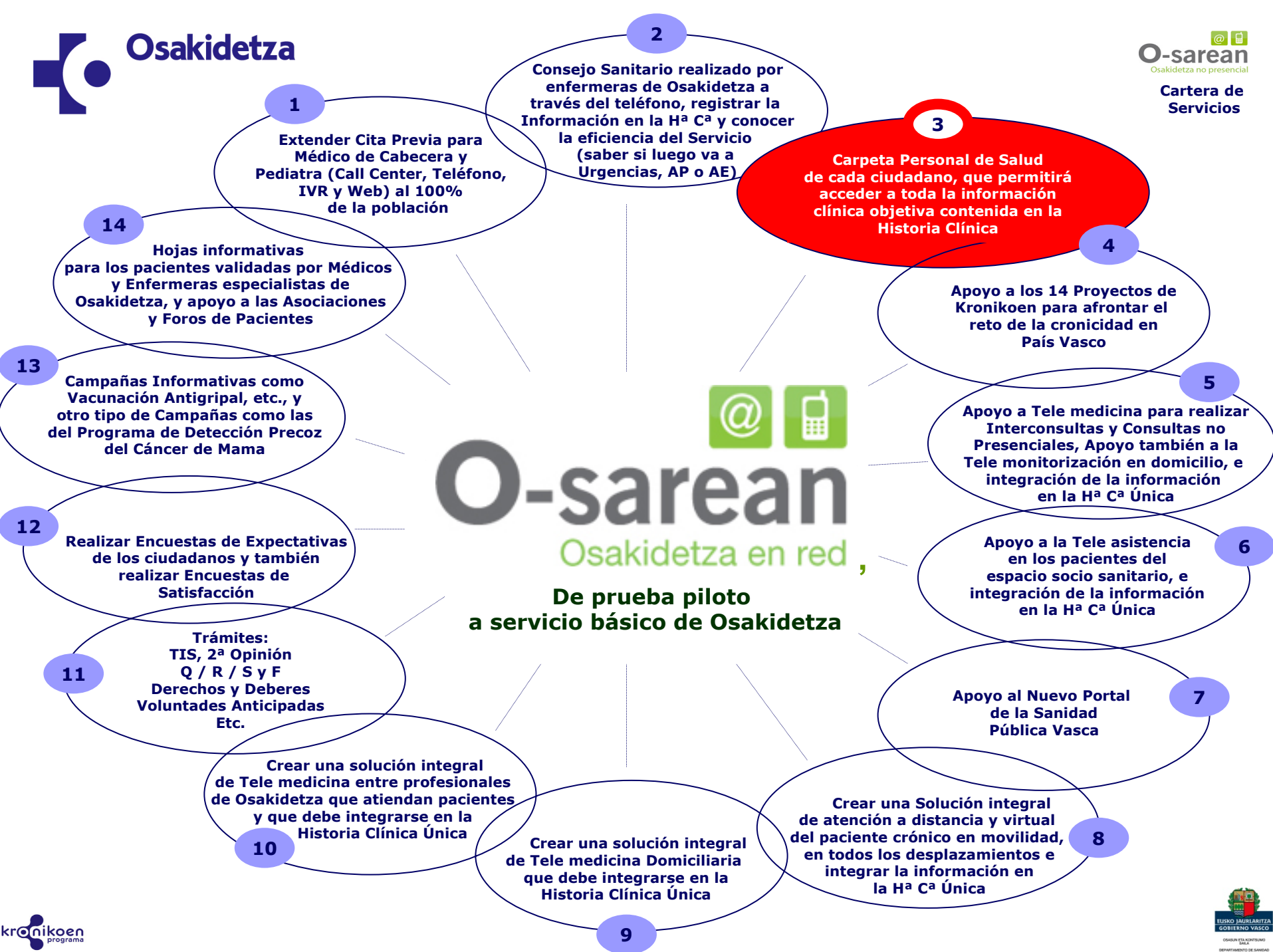

¿ CUAL HA SIDO LA MEJOR HERRAMIENTA DE GESTIÓN ?

**PARA NOSOTROS
LA MEJOR HERRAMIENTA DE GESTIÓN**



ES LA SALIVA

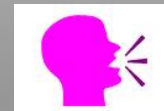

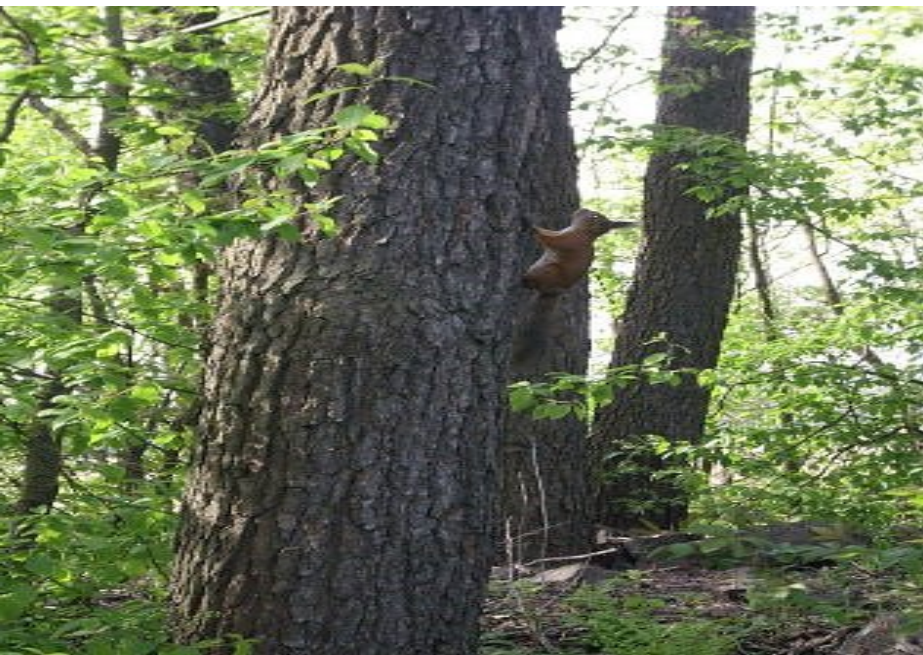

TODOS SABEMOS QUE PARA SUBIR A UN ARBOL, ES MEJOR CONTRATAR A UNA ARDILLA



QUE ENTRENAR A UN PAVO





Los pavos
también
somos
gente



**Solidaridad
con los pavos:
¡No me comas!**









Sanchez Bernal, Rafael
Consultas Externas, ANESTESIA Y REANIMACIÓN
TXAGORRITXU H.

17 de Mayo de 2012

5 0 0 5
Previstas No Prevista Inasistenc. Totales



Servicio
MEDICINA INTERNA

Sección
MEDICINA INTERNA

Profesionales
PORTU ZAPIRAIN, JOSE JOAQUIN

Agenda
PORTU ZAPIRAIN, JOSE JOAQUIN



✓ 13:00 591825
16/11/2010
15:37

✓ 13:10 713929
16/11/2010
15:36

✓ 13:20 738593
24/05/2011
15:30

✓ 13:30 599591
24/05/2011
15:31

✓ 13:40 727571
11/11/2008
15:32



SUCESIVA TELEMEDICINA
Infeccion VIH A-1



SUCESIVA TELEMEDICINA
Infeccion VIH A-3



SUCESIVA TELEMEDICINA
Tuberculosis diseminada



PRIMERA TELEMEDICINA
infeccion vih vhc gestacion



SUCESIVA TELEMEDICINA
Infeccion VIH CDC A-2



Módulo de Consulta

- Antecedentes: Familiares y Personales.
- Diagnósticos de Episdios Previos: 16
- Tratamiento actual: 11
- Alertas.
- Evolución
- Últimas actividades: 10

- Pedidos Citas
- Procedimientos
- Pruebas Radiológicas
- Pruebas Laboratorio
- Impresión Diagnóstica: 1
- Petición de Inbanconsulta
- Prescripción para pacientes no ingresados
- Historia Social
- Informes
- Comentarios Informados
- Tareas Pendientes
- Valoración Enfermería
- Cuidados de Enfermería
- Continuidad de Cuidados
- Notas

Osabide Global
Historia Clínica

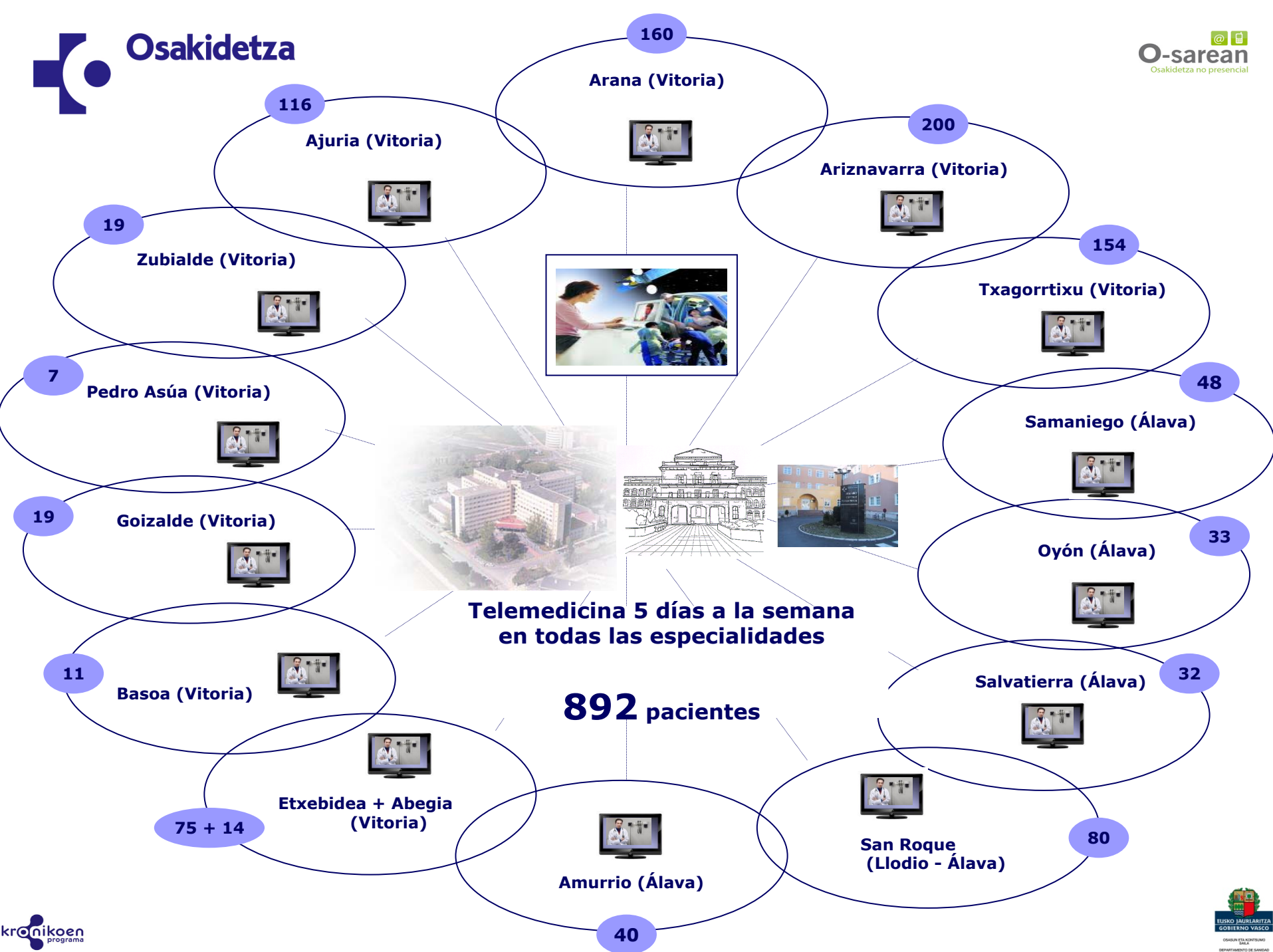

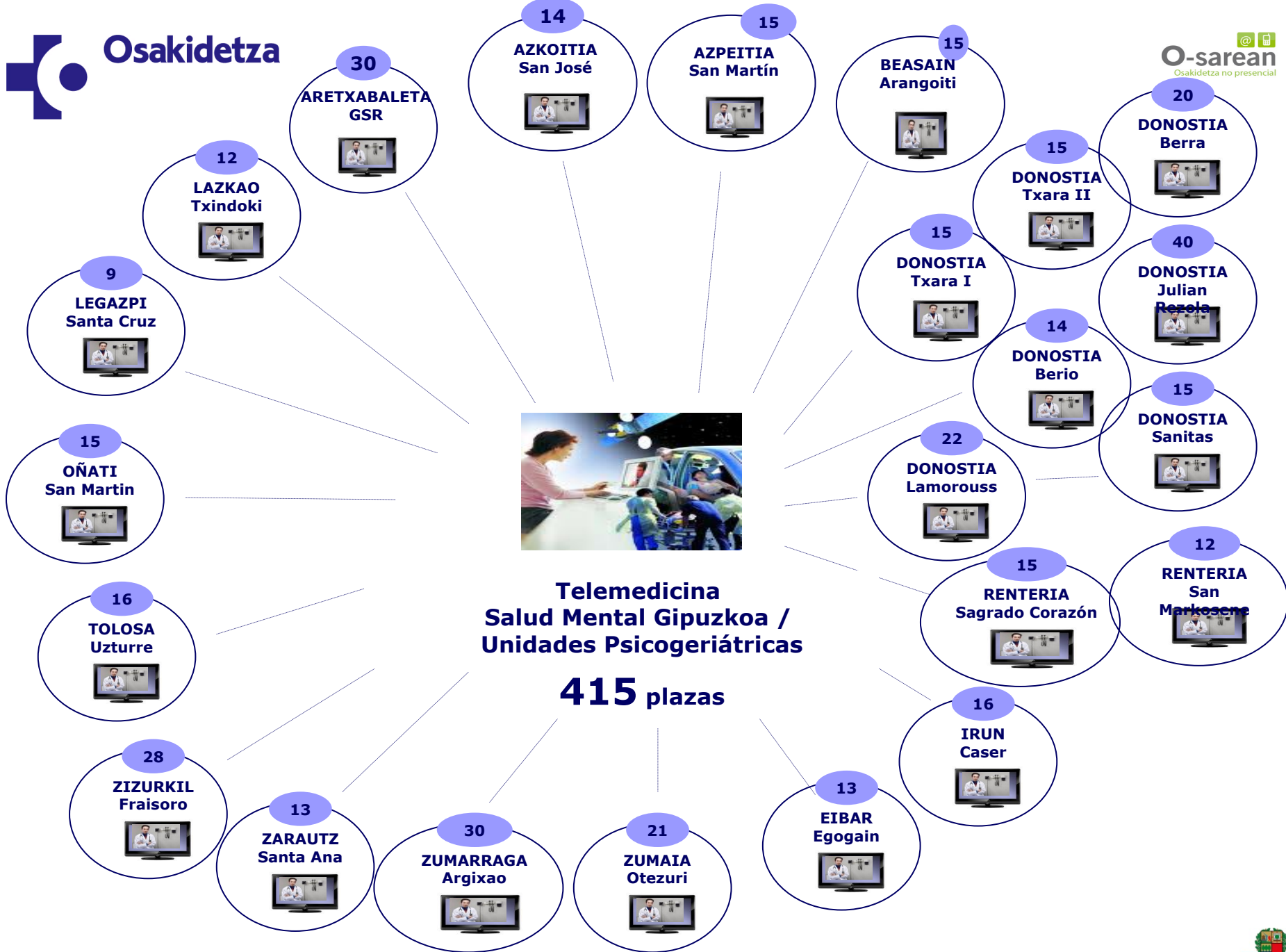

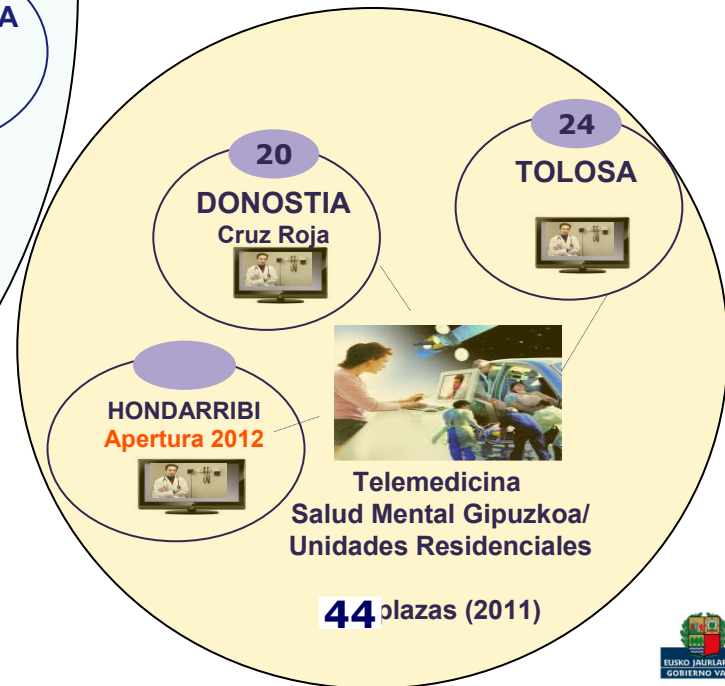
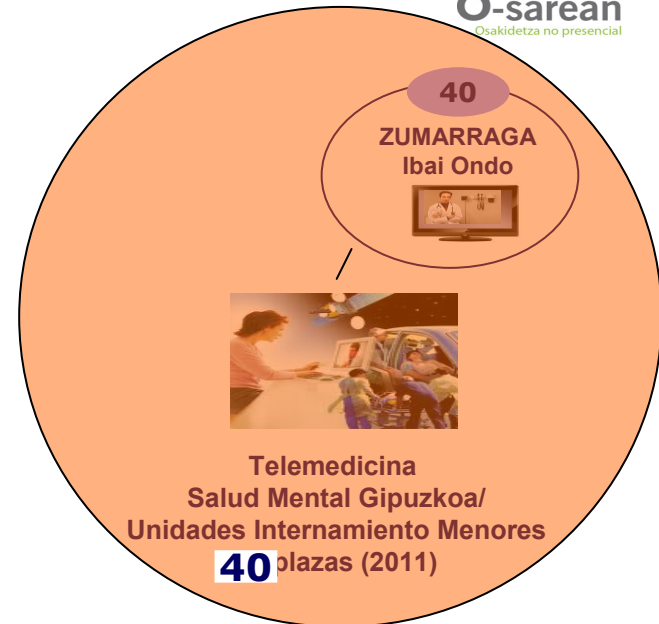
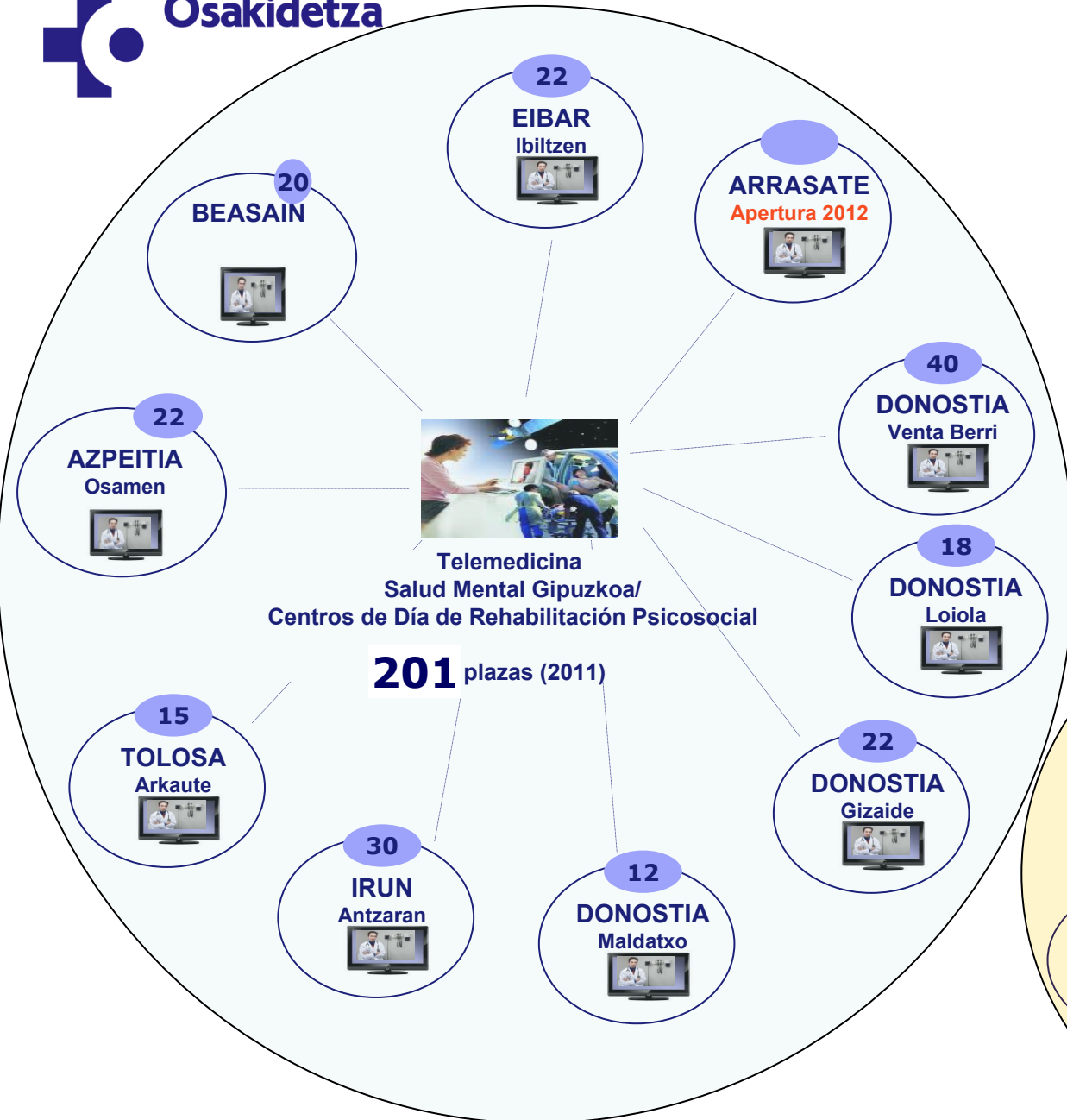

Acción Nº 26 : Liderar el que los niños escolarizados en centros escolares de Álava, y tengan necesidades educativas especiales por cuestiones relacionadas con su salud, puedan estar conectados mediante telemedicina en directo:

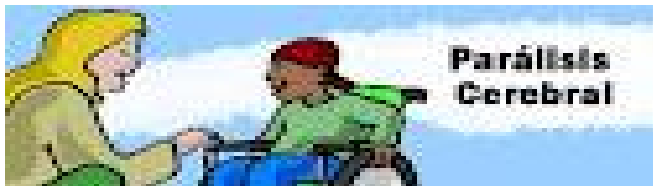

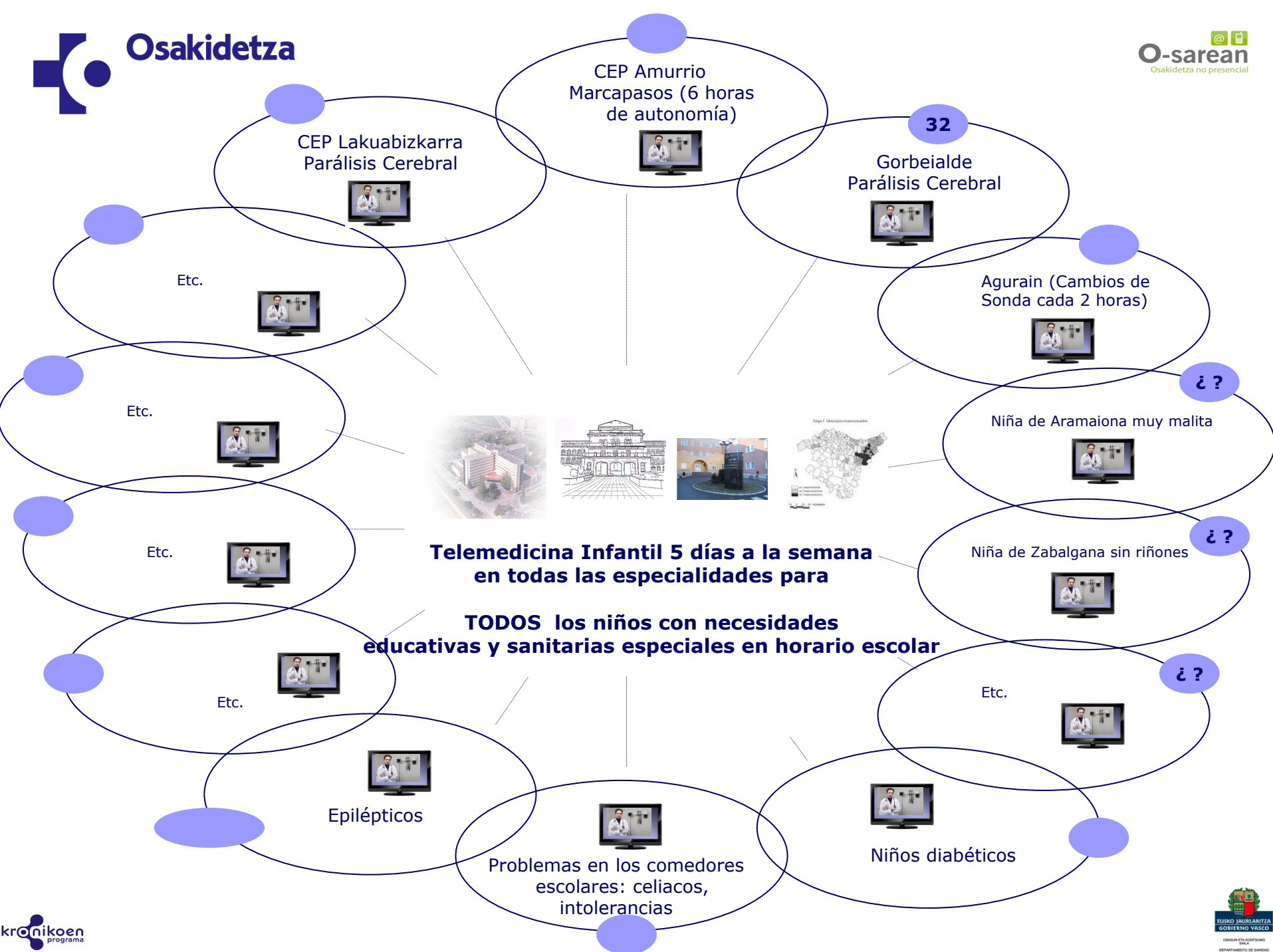

PLAN ESTRATÉGICO DEL HP Y SME DE ÁLAVA 2008-2012: LÍNEAS ESTRATÉGICAS Y ÁREAS DE TRABAJO

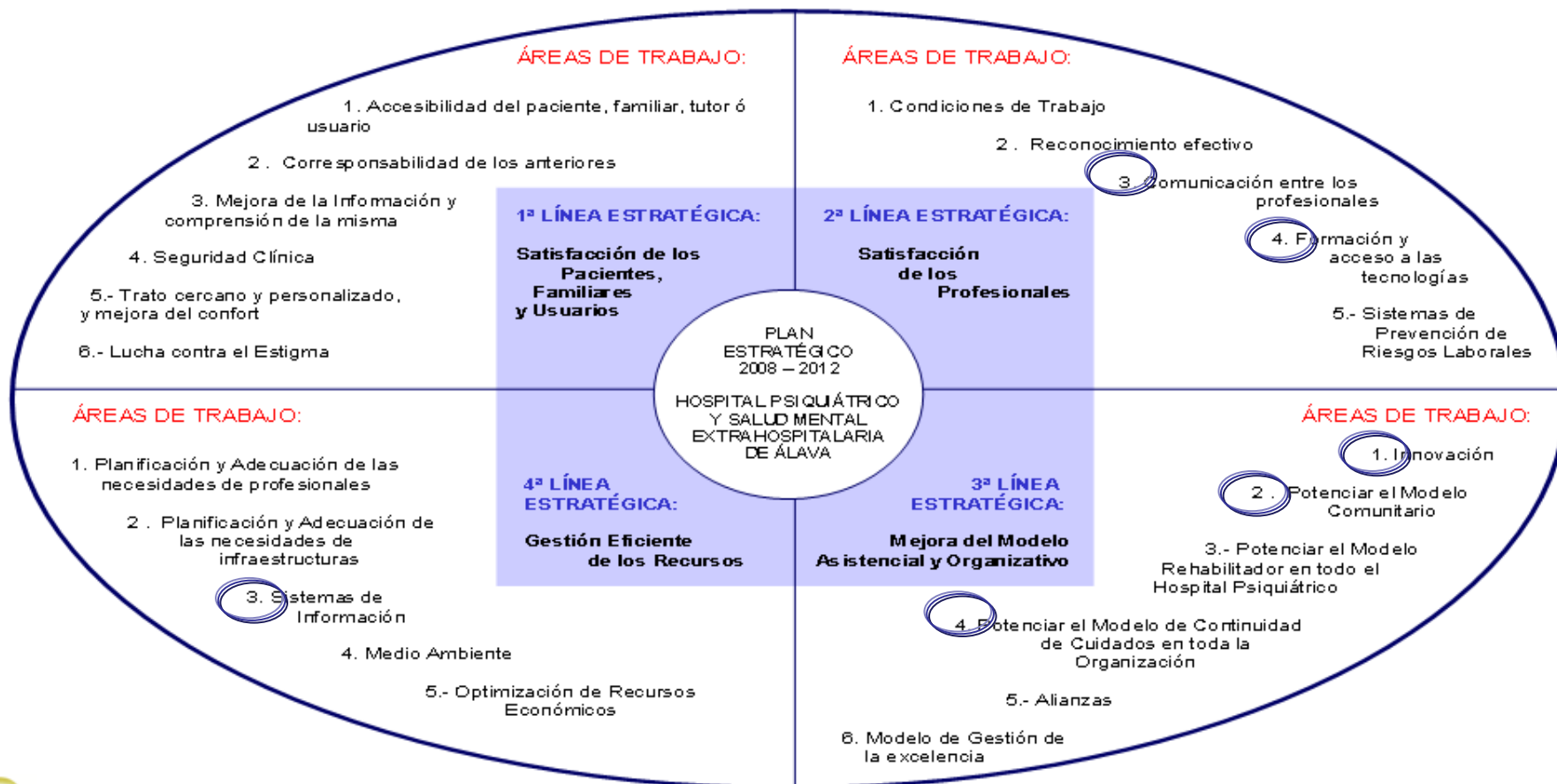

30

Hogar Alavés



20

Residencia San Ignacio



33

Erantzi



20

Bidiregutzea



20

Beti Gizartea



Otro ejemplo práctico de colaboración va a ser Telemedicina y seguimiento por control remoto del Centro de Día gestionado por ASAFES y relación con ASASAM

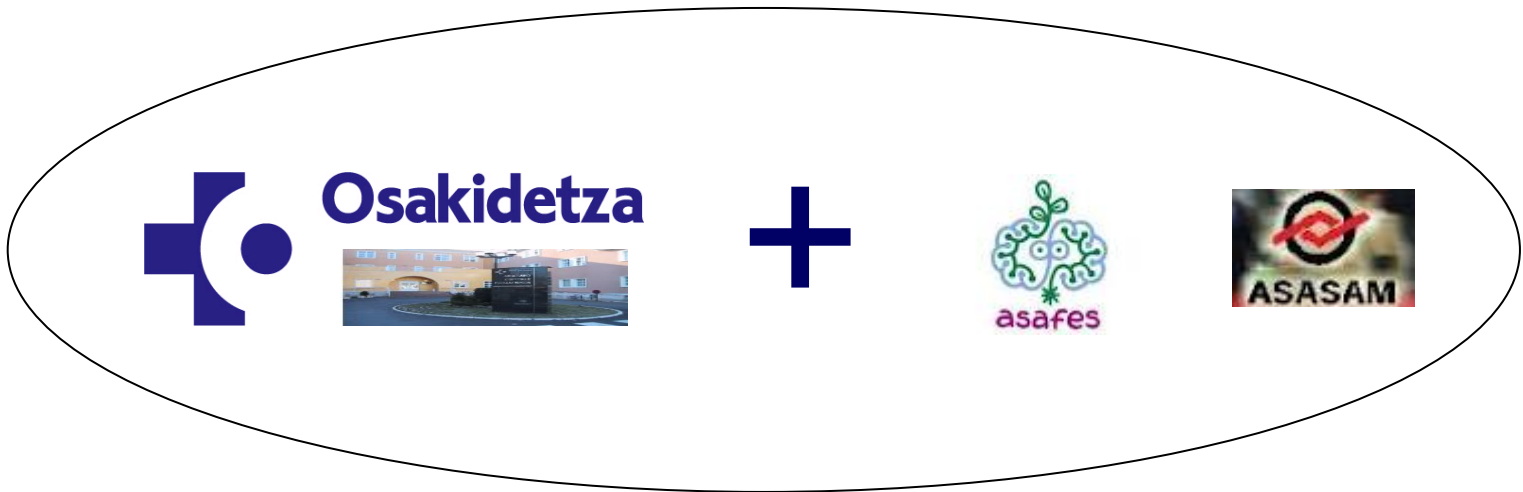

**Asociación Alavesa
de Familiares y Personas
con Enfermedad Mental**



Acción N° 25: Liderar el que los niños escolarizados en centros escolares de Álava puedan seguir las clases en directo desde la habitación del hospital, en base al siguiente modelo:



Empezaremos con un pilotaje en el HUA



de 5 pacientes

