Primeros pasos en urgencias

Montse Alonso Díez
Hospital Universitario Basurto

Hospital Universitari General de Catalunya
Grupo quirónsalud

RedFastER
FARMACIA ASISTENCIAL EN URGENCIAS

Así empezó todo…. Septiembre 2013

1

Incorporación al HUB

- ✓ Reingeniería en el Servicio Farmacia
- ✓ Datos del IOM, ENEAS, EVADUR..
- ✓ Resultados publicados de la actividad de FU

2

3

Héctor Alonso @hec_310 · 26/9/13

Urgencias: la tormenta **perfecta para** un **farmacéutico de hospital**. Salu2.0 a todos!

Impacto del FU en las redes sociales

SHPA @the_shpa · 10 de jun.
Catch medicine problems early - put **pharmacists in Emergency Departments**. Real-time med reviewsl From @NPR npr.org/blogs/health/2…
2 2 Ver resumen

Debbie Goff
I watch @OSUWexMed ED #pharmacist save lives everyday

Laerdal Europe @LaerdalEurope · 28 de ago.
Hospitals Put **Pharmacists In** The ER To Cut Medication Errors : preventing common errors **in #emergency departments**.... ow.ly/Ajtl9

NPR N

Urgencias Donostia @UrgDonostia
Servicios de Urgencias en EEUU con farmacéuticos en plantilla Cuanto los tendremos aquí Por la seguridad de nuestros pacientes 24/7/365
Siguiendo

Siguen a S.E.F.H y otros 4
MICOF Valencia @micofvlc · 3 de nov.
Médicos y enfermeros ven muy positivo contar con un **farmacéutico** en los servicios **de urgencias** del hospital redfarmaceutica.com/noticia/defaul...
4 1

Don Hackett @donaldhackett · 18 de oct. de 2011
On-site **pharmacists** improve Medication Therapy Management **in emergency departments** -- reduce drug errors by 27%: goo.gl/RJhKK

Paso a paso

RedFastER
FARMACIA ASISTENCIAL EN URGENCIAS

Diciembre 2013

Marzo 2014

Abril 2014

Mayo 2014

Hospital Universitari General de Catalunya
Grupo quirónsalud

Primeras impresiones

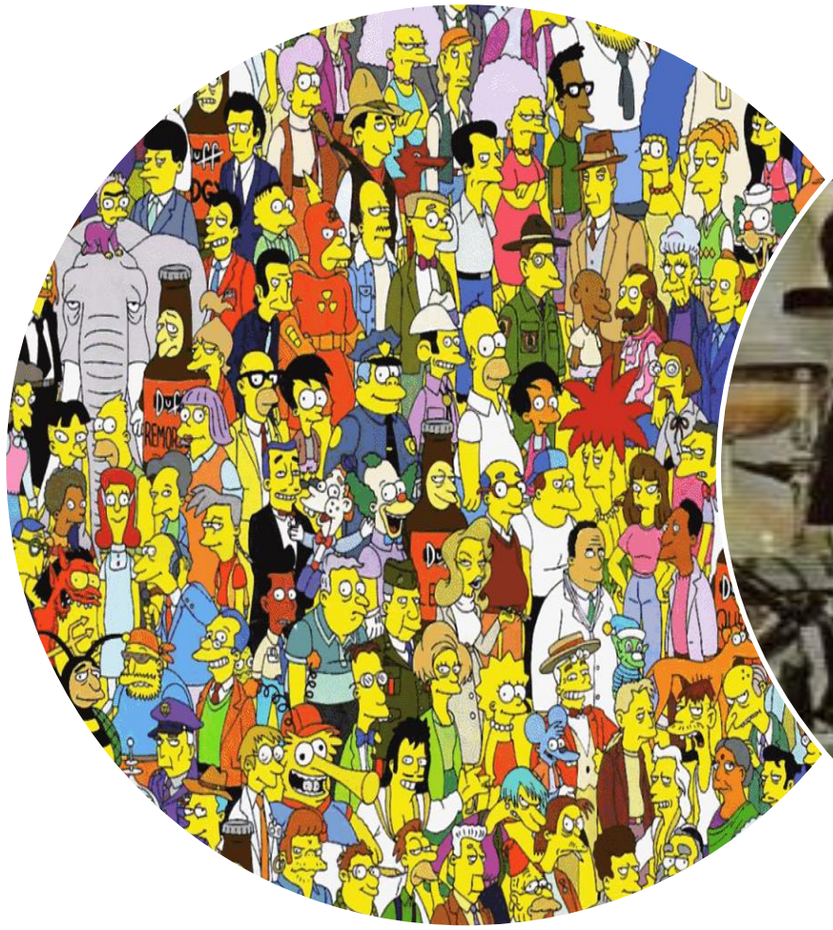

Primeros días

Primeras semanas

Después de 6 meses

La oportunidad

Osakidetza

BILBO-BASURTU ERAKUNDE SANITARIO INTEGRATUA
ORGANIZACIÓN SANITARIA INTEGRADA BILBAO-BASURTO

El farmacéutico clínico de Urgencias: Un modelo de colaboración

Montse Alonso Díez
Farmacéutica de Urgencias
Servicio de Farmacia HUB
OSI Bilbao- Basurto

I Jornada Científica y de Innovación OSI Bilbao Basurto
Bilbao, 13 de Noviembre 2014

EUSKO JAURLARITZA
GOBIERNO VASCO
OSASUN SAILA
DEPARTAMENTO DE SALUD

Actividad: el principio con los médicos

- ✓ Facilitar la PE en el hospital: crear protocolos, mezclas iv…
- ✓ Potenciar la PE al alta y la e-receta. En 6 meses pasamos de <30% a más del 85%....desaparece la receta en papel. Trucos: mediar con informática, sesión formativa, explicar ventajas…
- ✓ Conciliar medicamentos crónicos en los pacientes pendientes de ingreso (colirios, inhaladores, medicamentos de dispensación hospitalaria…)
- ✓ Promover la terapia secuencial
- ✓ Adecuar la farmacoterapia a la situación de paciente (IR, Interacciones…) Algunas dianas: ACOD, fármacos para la hepatitis, TAR, MTX semanal…)

Actividad: el principio con las enfermeras

- ✓ Mejorar el almacenamiento y optimizar la gestión de stocks
- ✓ Identificar los medicamentos de alto riesgo en los botiquines, los fotosensibles y los “sound-alike”
- ✓ Facilitar etiquetas de colores para medicamentos en jeringa
- ✓ Adecuar la pauta de administración al horario de la enfermería
- ✓ Facilitar la dispensación de medicamentos urgentes (kits..)
- ✓ Decir “sí a todo” cuando la supervisora solicita algo…tiempo habrá de negociarlo

GO WHERE YOU'RE AFRAID TO GO

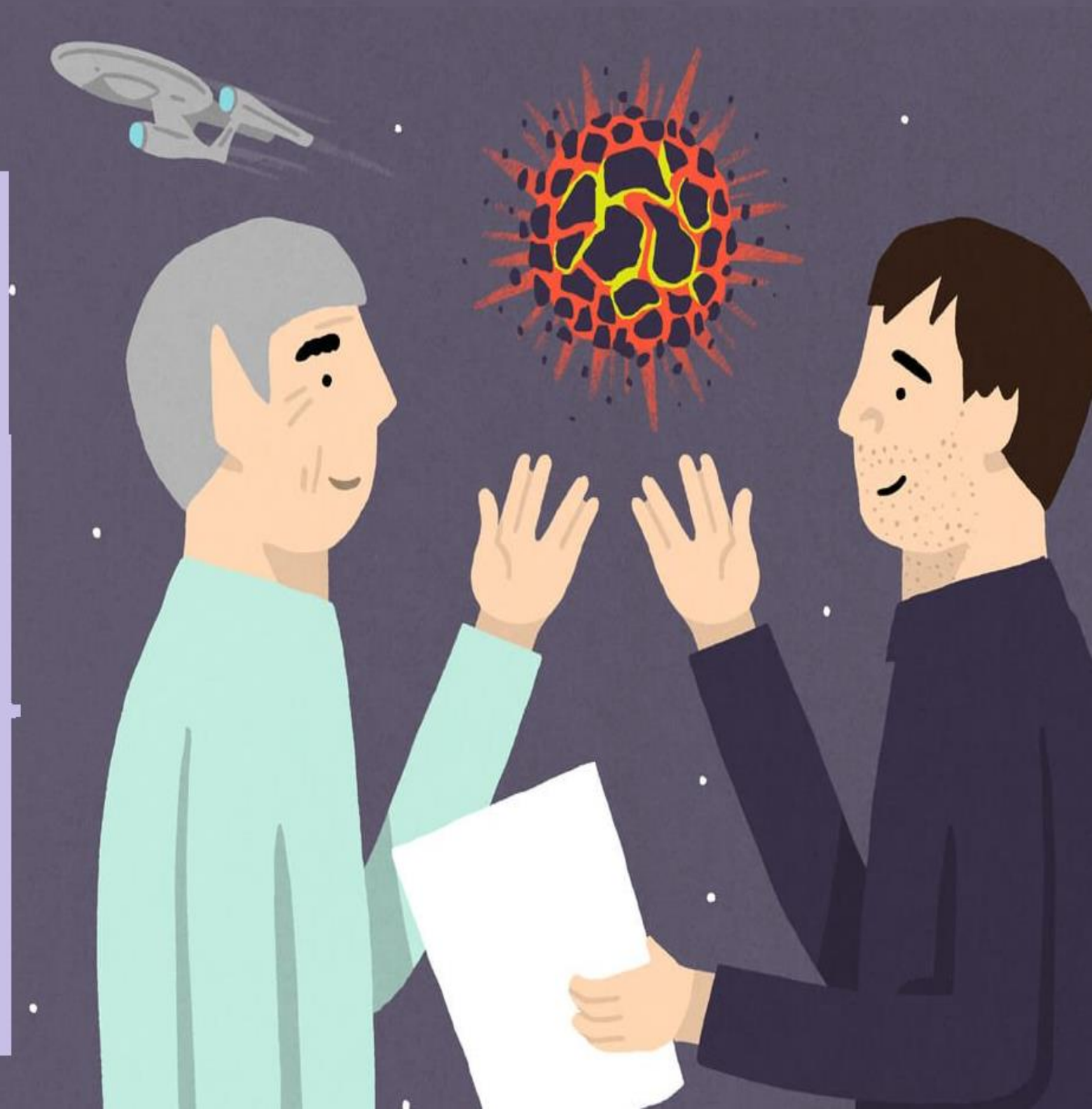

Avanzando con los médicos: SESIONES

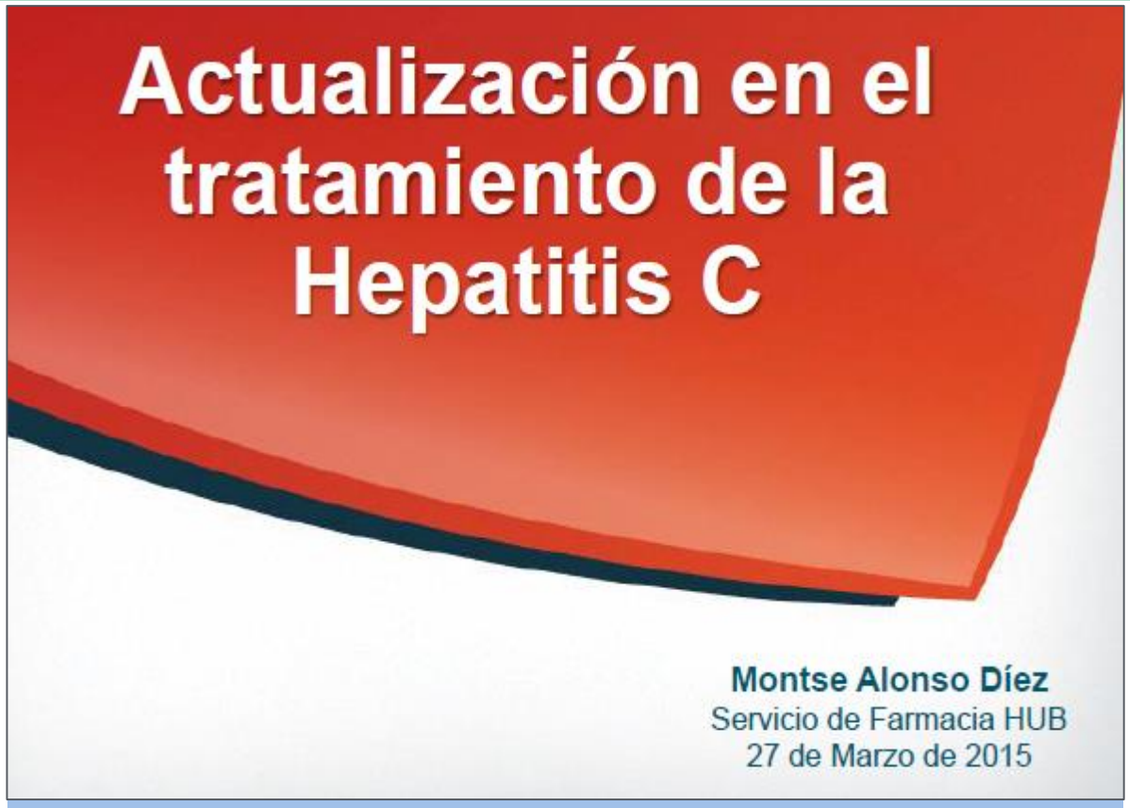

Avanzando con los médicos: INVESTIGACIÓN

Traumatismo craneoencefálico en ancianos polimedicados.

Coordinación Servicio de Urgencias-Atención Primaria

Montserrat Alonso[1] , BS.Pharm, Hospital Pharmacist
Inigo Gorostiza[2,3] , MSc, Researcher
Mikel Martínez[4] , MD PhD, Head of the Emergency Department
M Angeles Acha[4] , MD, Emergency Physician
Lourdes Alcedo[4] , MD, Emergency Physician
Mónica Ibarrola[4] , MD, Emergency Physician
Irune Loizaga[1] , BS.Pharm, Hospital Pharmacist
Carmen Mateo[4] , MD, Emergency Physician
Mirari Zarrabeitia[4] , MD, Emergency Physician

[1]**Pharmacy** Department; [2]**Research** Department; [3]REDISSEC; [4]**Emergency** Department.

RedFastER
FARMACIA ASISTENCIAL EN URGENCIAS

Avanzando con la enfermería: WAR

Avanzando con la enfermería: WAR

Cosas pendientes

- Bombas inteligentes
- Etiquetar mezclas intravenosas
- Registro de intervenciones
- Documentar la evidencia si es posible
- Informe de actividad para los mandos
- 24/7/365

Algunos imprescindibles

Lo fundamental

MUCHAS GRACIAS !

montserrat.alonsodiez@osakidetza.eus