



# Escuela de Primavera

## SEFH

### 2022



ORGANIZA

COLABORA





Escuela de  
Primavera



SEFH  
2022



# OBJETIVO

El objetivo de la Escuela de Primavera es poner en valor el trabajo en equipo de los 30 Grupos de Trabajos SEFH, que implican con su conocimiento y destreza a más de 700 socios de nuestra Sociedad, a fomentar, planificar y actualizar las áreas de trabajo que desarrollan los Servicios de Farmacia en los Hospitales.

 <b>adhefar</b> Grupo de trabajo sobre Adherencia de la sefh	 <b>afinf</b> Grupo de Trabajo de Atención Farmacéutica en Enfermedades Infecciosas de la sefh	 <b>cronos</b> Grupo Trabajo Paciente Crónico de la sefh
 <b>dolor</b> Grupo de trabajo de Dolor de la sefh	 <b>eecc</b> Grupo de trabajo de Ensayos Clínicos de la sefh	 <b>ethos</b> Grupo Ethos Bioética y Ética Clínica de la sefh
 <b>faquir</b> Grupo de trabajo Farmacéuticos Especialistas en el paciente quirúrgico de la sefh	 <b>farmacotecnia</b> Grupo de trabajo Farmacotecnia de la sefh	 <b>Farma Trasplante</b> Grupo de trabajo de FarmaTrasplante de la sefh
 <b>farmic</b> Grupo de trabajo de Farmacéuticos de Medicina Intensiva y Cuidados Críticos de la sefh	 <b>fhusion</b> Grupo de Trabajo de Farmacia Hospitalaria Digital de la sefh	 <b>geafen</b> Grupo Español de Atención Farmacéutica en Enfermedades Neurológicas de la sefh
 <b>gedefo</b> Grupo de Farmacia Oncológica de la sefh	 <b>gefp</b> Grupo de trabajo Español de Farmacia Pediátrica de la sefh	 <b>genesis</b> Grupo de Evaluación de Novedades, Estandarización e Investigación en Selección de Medicamentos de la sefh
 <b>ghevi</b> Grupo de trabajo de Hepatopatías Viricas de la sefh	 <b>gps</b> Grupo de trabajo de Productos Sanitarios de la sefh	 <b>gteii SEFH</b>
 <b>gemeh</b> Grupo de trabajo Español de Medicamentos Hemoderivados de la sefh	 <b>neumo</b> Grupo de trabajo de Neumología de la sefh	 <b>neuropsiquiatría</b> Grupo de Trabajo de Neuropsiquiatría de la sefh
 <b>nutrición</b> Grupo de trabajo de Nutrición Clínica sefh	 <b>orpharsefh</b> Grupo de trabajo de Enfermedades Raras y Medicamentos Huérfanos de la sefh	 <b>pkgen</b> Grupo de Farmacocinética de la sefh
 <b>redfaster</b> Grupo de Trabajo de Atención Farmacéutica en Urgencias de la sefh	 <b>seguridad clínica</b> Grupo de trabajo de Seguridad de la sefh	 <b>terapias avanzadas</b> Grupo de Trabajo Medicamentos de Terapia Avanzada de la sefh
 <b>tecno</b> Grupo de trabajo de Nuevas Tecnologías de la sefh	 <b>tutores</b> Grupo de trabajo de Tutores de la sefh	 <b>vih</b> Grupo de trabajo de Atención Farmacéutica al Paciente de VIH de la sefh



# PROGRAMACIÓN

MARTES, 7 DE JUNIO, 2022

- 16:00-16:45 **INAUGURACIÓN - GT TERAPIAS AVANZADAS (Sala 1)**  
RETOS Y OPORTUNIDADES DE LAS TERAPIAS AVANZADAS PARA LOS SERVICIOS DE FARMACIA
- 17:00-17:50 **MESA 1 - GT NUTRICIÓN (Sala 1)**  
EXPERIENCIAS DE ÉXITO Y NUEVOS MODELOS DE GESTIÓN DE LA ATENCIÓN NUTRICIONAL DESDE EL SERVICIO DE FARMACIA

## INICIATIVAS Y PROYECTOS DE LOS GRUPOS DE TRABAJO

Sala 2	Sala 3	Sala 4
GT ADHEFAR GT VIH GT GHEVI	GT FAQUIR GT DOLOR GT SEGURIDAD CLÍNICA	GT FARMATRASPLANTE GT PKGEN

- 18:00-18:50 **MESA 2 - GT CRONOS (Sala 1)**  
RETOS EN EL PACIENTE DEL FUTURO: EL PACIENTE CRÓNICO

## INICIATIVAS Y PROYECTOS DE LOS GRUPOS DE TRABAJO

Sala 2	Sala 3
GT FARMACOTECNIA GT PEDIATRÍA GT NUTRICIÓN	GT TECNO GT FHUSION GT GEDEFO

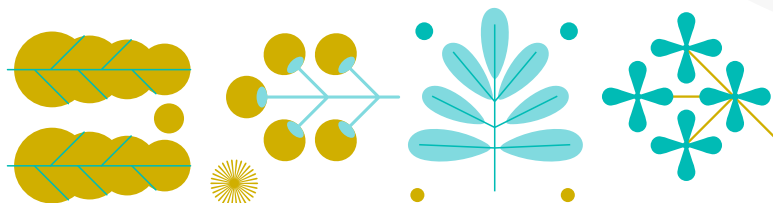



# PROGRAMA CIENTÍFICO

MARTES, 7 DE JUNIO, 2022

- 16:00 - 16:10 H. BIENVENIDA Y PRESENTACIÓN DE LA JORNADA**  
**Olga Delgado Sánchez.** Presidenta de la SEFH
- 16:10 - 16:55 H. INAUGURACIÓN – GT TERAPIAS AVANZADAS**  
**RETOS Y OPORTUNIDADES DE LAS TERAPIAS AVANZADAS PARA LOS SERVICIOS DE FARMACIA**  
**José Luis Poveda Andrés.** Hospital Universitario i Politécnico. La Fe. Valencia  
**Carla Alonso Martínez.** Hospital Universitario Vall d'Hebron. Barcelona
- 17:00 - 17:50 H. MESA 1 – GT NUTRICIÓN. EXPERIENCIAS DE ÉXITO Y NUEVOS MODELOS DE GESTIÓN DE LA ATENCIÓN NUTRICIONAL DESDE EL SERVICIO DE FARMACIA**  
**MODERADORA: Mariola Sirvent Ochando.** Clínica Vistahermosa. Alicante  
**LA FARMACIA HOSPITALARIA: PILAR CLAVE EN LA CREACIÓN DE UNA UNIDAD MULTIDISCIPLINAR DE SOPORTE NUTRICIONAL**  
**Natividad Lago Rivero.** Complejo Hospitalario Universitario Vigo. Pontevedra  
**CREACIÓN DE UNA UNIDAD FUNCIONAL DE SOPORTE NUTRICIONAL DESDE EL SERVICIO DE FARMACIA**  
**Lucrecia Bourgon Baquedano.** Hospital Francesc de Borja. Gandía-Valencia
- 17:00 - 17:50 H. 01- INICIATIVAS Y PROPUESTAS DE GRUPOS DE TRABAJO**  
**MODERA: Rosa Fuster Ruiz de Apodaca.** Hospital General Universitario. Alicante  
**GT ADHEFAR. Beatriz Bernárdez Ferrán.** Hospital Clínico Universitario de Santiago  
**GT AT VIH. M<sup>a</sup> Aguas Robustillo Cortés.** Hospital Universitario Ntra. Sra. De Valme. Sevilla  
**GT GHEVI. Alicia Lázaro López.** Hospital Universitario de Guadalajara
- 17:00 - 17:50 H. 02- INICIATIVAS Y PROPUESTAS DE GRUPOS DE TRABAJO**  
**MODERA: Belén Padrón Rodríguez.** Complejo Hospitalario de Orense  
**GT FAQUIR. Álvaro Giménez Manzorro.** Hospital General Universitario Gregorio Marañón Madrid.  
**GT DOLOR. Javier Letellez Fernández.** Hospital Universitario de Fuenlabrada. Madrid  
**GT SEGURIDAD CLINICA. Sergio Plata Paniagua.** Complejo Hospitalario Universitario Albacete
- 17:00 - 17:50 H. 03 - INICIATIVAS Y PROPUESTAS DE GRUPOS DE TRABAJO**  
**MODERA: David Gómez Gómez.** Hospital Universitario Marqués de Valdecilla. Santander  
**GT FARMATRASPLANTE. Ana Sangrador Rasero.** Hospital Universitario Marqués de Valdecilla. Santander  
**GT PKGEN. Enrique Tevar Alfonso.** Complejo Hospital Universitario Ntra. Sra. De Candelaria. Santa Cruz de Tenerife
- 18:00 - 18:50 H. MESA 2 – GT CRONOS. RETOS EN EL PACIENTE DEL FUTURO: EL PACIENTE CRÓNICO**  
**MODERA: Nuria Iglesias Álvarez.** Gerencia Integrada de Vigo. Pontevedra  
**DOCENCIA Y FORMACIÓN EN CRONICIDAD**  
**Bernardo Santos Ramos.** Hospital Universitario Virgen del Rocío. Sevilla  
**MEJORA EN EL USO DE ANTICOLINÉRGICOS EN EL ENTORNO RESIDENCIAL**  
**Esther Laso Lucas.** Hospital Ricardo Bermingham. Guipúzcoa  
**PROA EN CENTROS SOCIO SANITARIOS**  
**Daniel Sevilla Sánchez.** Hospital Sociosanitario Pere Virgili. Barcelona
- 18:00 - 18:50 H. 04 INICIATIVAS Y PROPUESTAS DE GRUPOS DE TRABAJO**  
**MODERA: Juan José Corte García.** Fundación Hospital de Jove. Asturias  
**GT FARMACOTECNIA. Silvia Berisa Prado.** Clínica Universitaria Navarra. Pamplona  
**GT PEDIATRIA. M<sup>a</sup> Josep Cabañas Poy.** Hospital Universitario Vall d'Hebron. Barcelona  
**Beatriz Garrido Corro.** Hospital Universitario Virgen de la Arrixaca. Murcia  
**GT NUTRICIÓN. Patricia Bravo José.** Residencia Personas Mayores Burriana. Castellón
- 18:00 - 18:50 H. 05 INICIATIVAS Y PROPUESTAS DE GRUPOS DE TRABAJO**  
**MODERA: Monike de Miguel Cascon.** Hospital de Cruces. Vizcaya  
**GT TECNO. Ferran Sala Piñol.** Centro Corporativo ICS. Barcelona  
**GT FHUSION. Juan Alfredo Montero Delgado.** Complejo Hospital Universitario Ntra. Sra. De Candelaria. Santa Cruz de Tenerife  
**GT GEDEFO. M<sup>a</sup> Estela Moreno Martínez.** Hospital de la Santa Creu i Sant Pau. Barcelona  
**Marga Garrido Siles.** Hospital Virgen de la Victoria. Málaga



# PROGRAMACIÓN

MIÉRCOLES, 8 DE JUNIO, 2022



16:00-16:45 **REVISTA FH**  
UN CAMINO A RECORRER ENTRE TOD@S



17:00-17:50 **MESA 3 - GT AF VIH (Sala 1)**  
NUEVAS VÍAS. SIEMPRE JUNTOS: NUEVOS FÁRMACOS LONG-ACTING



## INICIATIVAS Y PROYECTOS DE LOS GRUPOS DE TRABAJO

Sala 2	Sala 3	Sala 4
GT NEUMO GT AFINF GT FARMIC	GT ETHOS GT ENSAYOS CLÍNICOS GT GPS	GT ORPHAR GT HEMODERIVADOS GT TUTORES



18:00-18:50 **MESA 4 - GT FARMATRASPLANTE (Sala 1)**  
ENFERMEDADES QUE CONDUCEN AL TRASPLANTE  
DE ÓRGANO SÓLIDO



## INICIATIVAS Y PROYECTOS DE LOS GRUPOS DE TRABAJO

Sala 2	Sala 3
GT CRONOS GT REDFASTER GT NEUROPSIQUIATRIA	GT GEAFEN GT GTEII GT GENESIS



19:00-19:15 **CLAUSURA (Sala 1)**

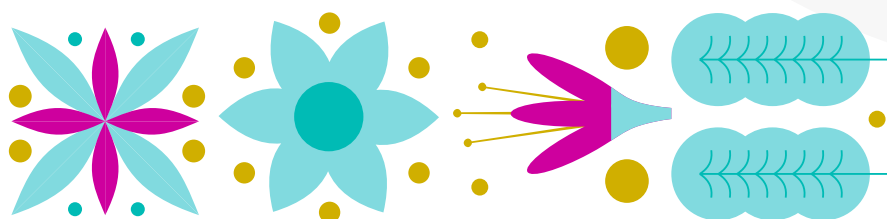



# PROGRAMA CIENTÍFICO

MIÉRCOLES, 8 DE JUNIO, 2022

- 16:00 - 16:45 H. REVISTA FH. UN CAMINO A RECORRER ENTRE TODOS**  
MODERA: **Jordi Nicolás Picó**. Vicepresidente de la SEFH  
PONENTE: **Teresa Bermejo Vicedo**. Directora de la Revista "Farmacia Hospitalaria"
- 17:00 - 17:50 H. MESA 3 - GT AF VIH. NUEVAS VÍAS. SIEMPRE JUNTOS: NUEVOS FÁRMACOS LONG-ACTING**  
MODERA: **Ramón Morillo Verdugo**. Hospital Universitario Virgen de Valme. Sevilla  
**TRATAMIENTO ANTIRETROVIRAL CON FORMULACIONES DE LIBERACIÓN PROLONGADA**  
**Javier Sánchez-Rubio Fernández**. Hospital Universitario de Getafe. Madrid
- 17:00 - 17:50 H. 06 - INICIATIVAS Y PROPUESTAS DE GRUPOS DE TRABAJO**  
MODERA: **Aurora Fernández Polo**. Hospital Univeristari Vall d'Hebron. Barcelona  
**GT NEUMO. Noé Garín Escrivá**. Hospital de la Santa Creu i Sant Pau. Barcelona  
**GT AFINF. Sara Cobo Sacristán**. Hospital Univeritari de Bellvitge. Barcelona  
**Leonor Periañez Parraga**. Hospital Univeritari Son Espases. Palma de Mallorca  
**GT FARMIC. Meri Martín Cerezuela**. Hospital Univeritari i Politècnico la Fe. Valencia
- 17:00 - 17:50 H. 07 - INICIATIVAS Y PROPUESTAS DE GRUPOS DE TRABAJO**  
MODERA: **Mª Mar Galindo Rueda**. Hospital Universitario Virgen de la Arrixaca. Murcia  
**GT ETHOS. Ana Mulet Alberola**. Complejo Asistencial de Palencia  
**Dolores Barreda Hernández**. Hospital General Virgen de la Luz. Cuenca  
**GT ENSAYOS CLÍNICOS. María Puy Goyache Goñi**. Hospital Universitario 12 de Octubre. Madrid  
**GT GPS. Marisa Gaspar Carreño**. Centro de Recuperación y Rehabilitación de Levante. Valencia
- 17:00 - 17:50 H. 08 - INICIATIVAS Y PROPUESTAS DE GRUPOS DE TRABAJO**  
MODERA: **Micaela Viña Moreno**. Hospital Nt a. Sra. De Candelaria. Santa Cruz de Tenerife  
**GT ORPHAR. Mónica Climente Martí**. Hospital Universitario Dr. Peset. Valencia  
**GT HEMODERIVADOS. José Antonio Romero Garrido**. Hospital Universitario La Paz Madrid.  
**GT TUTORES. Covadonga Pérez Menéndez-Conde**. Hospital Universitario Ramón y Cajal. Madrid
- 18:00 - 18:50 H. MESA 4 - GT FARMATRASPLANTE. ENFERMEDADES QUE CONDUCEN AL TRASPLANTE DE ÓRGANO SÓLIDO**  
MODERA: **Ana Sangrador Rasero**. Hospital Universitario Marqués de Valdecilla. Santander  
**ÚLTIMOS LATIDOS EN INSUFICIENCIA CARDIACA**  
**Anna de Dios López**. Hospital de la Santa Creu i Sant Pau. Barcelona  
**UN NUEVO HORIZONTE PARA LA FIBROSIS QUÍSTICA: MODULADORES DEL CFTR**  
**Siria Pablos Bravo**. Hospital Universitario 12 de Octubre. Madrid  
**POLIQUISTOSIS RENAL AUTOSÓMICA DOMINANTE PREVIA AL TRASPLANTE RENAL**  
**Nuria Solé Fabre**. Fundación Puigvert. Barcelona
- 18:00 - 18:50 H. 09 - INICIATIVAS Y PROPUESTAS DE GRUPOS DE TRABAJO**  
MODERA: **Blanca de la Nogal Fernández**. Hospital El Bierzo. León  
**GT CRONOS. Ariadna Martín Torrente**. Hospital Galdakao. Vizcaya  
**GT REDFASTER. Manuel Brunete Sánchez**. Hospital Universitario San Juan. Alicante  
**GT F. NEUROPSIQUIATICA. Luis Ramudo Cela**. Complejo Hospitalario Universitario. A Coruña  
**Santos Navarro de Lara**. Hospital Can Mises. Ibiza
- 18:00 - 18:50 H. 10 - INICIATIVAS Y PROPUESTAS DE GRUPOS DE TRABAJO**  
MODERA: **Natalia de la Llama Celis**. Hospital Universitario Miguel Servet. Zaragoza  
**GT GEAFEN. Ana María López González**. Hospital Universitario de Salamanca  
**GT GTEII. Esther Ramírez Herraiz**. Hospital Universitario La Princesa. Madrid  
**GT GENESIS. Sandra Flores Moreno**. Hospital Universitario Virgen del Rocío. Sevilla
- 18:50 - 19:00 H. CLAUSURA**  
**Javier Sáez de la Fuente**. Coordinador Grupos de Trabajo SEFH



**Escuela de  
Primavera SEFH  
2022**

---

**ORGANIZA**

